مكتبة ومطبعة الحسكة

ܒܝܬ ܐܪ̈ܟܐ
ܕܟܢܫܐ ܡܠܦܢܐ ܐܒܪܗܡ ܢܘܪܐ

Ex Libris
Beth Mardutho Library
The Malphono Abrohom Nuro Collection

ܒܝܬ ܐܪ̈ܟܐ ܕܒܝܬ ܡܪܕܘܬܐ
Law: Organizations
Beth Mardutho Library

بيان

بناء كاتدرائية مار جرجس

لطائفة السريان الأرثوذكس بالحسكة

شيدت بهمة

قداسة مار اغناطيوس يعقوب الثالث

بطريرك انطاكية وسائر المشرق للسريان الأرثوذكس

عام ١٩٥٦

قداسة مار اغناطيوس يعقوب الثالث

بطريرك انطاكية وسائر المشرق للسريان الارثوذكس

ܡܥܠܬܐ

ܟܕ ܡܢ ܒܬܪ ܕܟܠܕܝܢܘܬܐ ܒܓܠܘܬܐ ܡܫܡܫܢܘܬܗ̇ ܟܠ ܕܐܠܗܐ ܡܬܟܬܫܝܢ ܒܡܟܠܟܠ ܟܝܠܐ ܙܟܝܐ ܕܡܫܪܝܐ ܒܝܫܐ ܡܢܗ ܡܬܕܪܫܢ ܕܒܝܬ ܢܗܪܝܢ ܡܢܗܘܢ. ܗܐ ܡܢܗ - ܘܐܝܟ ܠܐܠܗܐ ܫܒܩܬ ܒܟܠܢܫ. ܦܫܛ ܘܡܘܕܐ ܠܬܘܕܝܬܗ ، ܘܡܢܐ ܕܗܘܐ ܢܦܫܐ ܡܟܝܟܐ ܠܡܫܡܫܬܐ ܕܙܒܢܐ. ܘܐܬܒܪ ܟܠܗܝܢ ܫܠܝܛܐ ܟܠ ܢܦܫܐ ܐܘܕܝܬܐ ܕܟܝܢܐ ܡܫܡܫܢܐ ܐܢܐ ܕܒܝܬܗ : ܟܠ ܐܝܟ ܕܡܫܬܢܐ ܘܡܝܐ ܠܬܘܕܝܬܗ ܫܒܩܘ : ܟܕ ܒܫܘܒܚܗ ܬܝܒܘܬܐ ܡܫܡܫܝܢ ܒܡܘܬܒܐ ܕܐܠܗܐ ܘܟܠ ܐܝܟ ܡܫܟܚܝܢ ܒܟܝܢܐ ܗܢܐ ܡܝܬܐ ܘܐܡܪܐ ܗܕܐ ܒܝܬܗ. ܘܐܝܟ ܠܡܫܡܫܬܐ ܫܦܝܪܬܐ ܐܝܬܝܗ ܟܠ ܙܟܐ ܠܬܘܕܝܬܗ ܕܗܢܐ ܟܬܒܐ ܡܟܝܟܐ ܟܠ ܐܠܗܐ ، ܘܡܫܬܘܕܝܢ ܠܡܫܝܚܐ ܕܡܫܒܚܐ ܘܒܬܫܡܫܬܐ ܕܫܠܝܛܘܬܗ. ܗܕܐ ܕܝܢ ܟܬܒܐ ܛܒܐ ܘܡܫܡܫܢܘܬܐ ܕܡܢ ܐܒܗܬܐ ܩܕܡܝܐ ܡܟܠ ، ܗܢܘܢ ܐܒܗܬܐ ܡܫܒܚܝܢ ܒܬܫܡܫܬܐ ܕܟܠ ܐܝܟ ܡܫܒܚܬܐ ܡܫܡܫܢܝܬܐ ܐܠܗܝܐ . ܘܐܝܟ ܗܢ ܕܐܬܟܬܒ : ܒܟܬܒܐ ܡܫܠܡܢܐ ܫܠܝܛܐ ܠܬܫܡܫܬܐ ܕܐܠܗܐ . ܘܡܟܠ ܐܘܪܚܐ ܦܠܚܬܐ ܘܥܡܗܝܢ ܗܘܝܢܐ ܠܢܦܫܐ ܒܗ ܘܡܫܬܘܕܥܐ ، ܟܬܒܐ ܦܩܝܕ ܕܒܪܝܬܗ ܗܘ ܡܢ ܙܒܢܐ ܕܡܫܝܚܝܐ ܕܦܢܝ ܡܫܬܡܫܝܢܐ ܐܒܗܬܐ ܩܕܝܫܐ ܕܢܣܒܘܢ ܢܦܫ̈ .

ܘܐܝܬܘܗܝ ܗܢܐ ܟܬܒܐ ܕܢܦܫܐ ܠܬܘܕܝܬܐ ܕܠܐ ܦܫܛܝܢ ، ܠܟܬܝܒܘܬܐ ܡܕܝܢ ܟܠ ، ܕܝܠܗ ܘܡܫܬܪܐ ܟܠ ܙܘܕܩܝܢ ܒܡܟܬܒ ܗܢܐ ܐܠܗܐ ، ܘܡܫܒܚܝܢ ܒܡܢܗ ܡܫܡܫܢܐ ܟܕ ܡܫܡܫܢܐ ، ܟܕ ܐܝܬܝܗ ܗܝ ܡܫܠܡܢܘܬܐ ܕܡܫܝܚܐ : ܘܐܡܪܐ : ܠܐܠܗܐ ܡܢܝܐ ܠܐ ܐܝܬ ܠܐ ܠܡܫܡܫ ܡܫܒܚܐ ܘܐܡܪܐ.

ܗܟܢ ܕܝܢ ܗܠܝܢ ܒܡܫܟܢ ܦܪܝܣܐ ܒܡܫܪܐ ܡܫܠܡܐ ܡܢܗ
ܐܝܟ ܐܠܦܘܣ ܡܟܘܢ ܠܟܠܗܝܢ ܦܬܓܡܐ ܕܐܬܓܒܠܬ ،
ܘܒܡܫܟܠܐ ܢܟܝܢ ܘܐܘܪܚ ܠܐܘܪܚܬܐ ܠܘܡܘܢܝܬܐ ܗܘ ܕܐܘܪܚ
ܒܠܘܥܠܡ ܗܘܐ ܒܘܟܠܗ ܐܒܗܬܐ ܘܝܠܘܕܗ ܡܫܝܚܝܐ .
ܢܫܠܘܡ ܠܟܘܢ ܝܡܝܢ ܫܪܝܪܐܝܬ ܠܒܝܫܐ ܕܐܒܐ .

ܠܐ ܕܝܢ ܢܬܒܐ ܒܗܘܢ ܬܒܥܬܐ ܘܡܬܩܢܢܐ ܕܐܝܟ ܡܢ
ܐܢܝܢ ܡܬܪܓܡܢܘܬܐ ܡܠܟܐ . ܘܬܒܐ ܕܒܢܝ ܒܒܠ ܕܗܠܝܢ
ܕܒܐܦܝ ܡܢ ܡܫܝܚܝܐ ܡܘܪܫܬܐ ܚܕܘܬ ܒܟܠ ܠܐܘܪܚ
ܘܐܬܬܦ ܠܝ ܒܡܦܩܢܘ ܐܢܐ ܕܒܘܪܝܐ ، ܐܒܗܬ ܘܐܦ ܡܘܕܝܢ
ܠܐܒܗܬܐ ܢܒܥܐ ܒܗܘܢ ܐܘܪܚ ܕܗܘܐ ܒܐܝܬ . ܘܗܕܝܢ ܡܒܥܝܬܐ
ܘܡܒܠܒܠ ܐܘܡܢܘܬܐ ܕܒܫܒܘܚ ܟܠ ܐܦܣܩܘܦܘܬܐ ܐܢܫܝܬܐ
ܘܡܫܠܡܢܘܬܐ ܝܕܥܬܐ ܕܬܠܝܬܐ ܦܝܪܐ . ܒܡ ܡܫܠܡܐ ܕܒܗܘܢ
ܘܡܫܝܚܝܐ ܗܕܝܢ ܘܡܠܟܘܬܗ ܐܠܗܝܢ ܕܐܬܬܠܝܬ ܒܟܪܝܐ
ܘܫܘܡܠܝܐ ܕܗܘܐ ܠܐܘܡܢܘܬܐ ܒܟܠ ܐܫܬܡܥ ، ܒܝܫܐ ܕܝܠܗ
ܫܦܝܪ ، ܘܝܡܝܢ ܘܐܝܢ ܢܗܘܪ .

ܘܠܗ ܠܐܠܗܐ ܕܐܬܬܒܥܬ ܗܘܐ ܠܟܠܝܢ ܫܘܒܚܐ
ܘܬܘܕܝܬܐ ܫܘܠܛܢܐ ܡܫܒܚܝܢ . ܘܠܒܝܬܗ ܩܕܝܫܬܐ
ܟܠ ܫܢܐ ܕܫܡܫܬܐ ܠܐܘܪܚܬܐ ܐܡܠܝܢܬܐ ܢܦܪܘ . ܘܠܥܠܡ
ܒܠܗܘܢ ܢܫܬܐ ܘܠܠܠܡܝܢ ܢܦܝܫ ܘܢܗܘܘ .

ܡܬܦܪܢܣܢܘܬܐ ܕܐܝܠܝ ܐܪܥܐ ܘܦܪܣ
ܐܣܛܐܦܢܘܣ ܦܘܪܝܣܣ

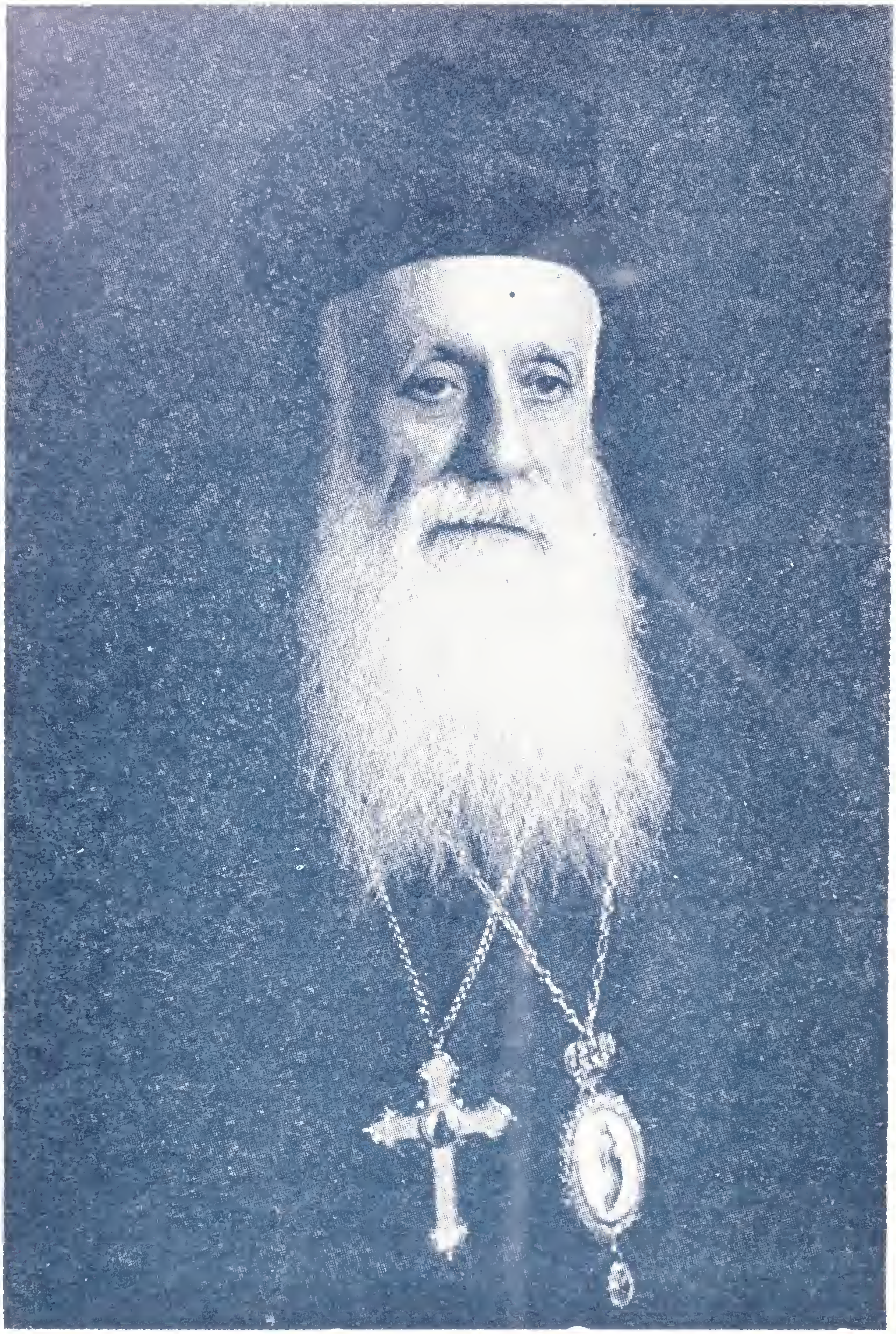

صاحب النيافة الهمام مار اوسطاثيوس قرياقس
مطران الجزيرة والفرات للسريان الارثوذكس

العمل المقدس

لما كان البنيان القديم لكنيسة القديس مار جرجس في الحسكة قد أوشك أن يتداعى بسبب العوامل الطبيعية وكونه من التراب ، وأصبح يشكل فعلا خطراً على حياة المؤمنين رواد بيت الله داخل الكنيسة وخارجها .

وكان ضيق الكنيسة وصغر مساحتها بالنسبة لوفرة عدد المؤمنين والحمد لله وتكاثرهم في مدينة الحسكة : يعرض الكثيرين منهم للحرمان من الاشتراك في الصلاة واتمام مراسيم العبادة صيفا وشتاء ؛ ولا سيما في الاحتفالات الروحية الكبرى والمواسم المارانية : كان من الضروري جداً والحالة هذه الاهتمام ببناء كنيسة لائقة بالله وسكنى جلاله العظيم تجمع بين جدرانها جميع اولاد الكنيسة فيتفيأون ظلالها الوارفة ويلتجئون الى حماها وينعمون بمائدتها الشهية وينهلون من مناهلها العذبة سلاف الحياة الابدية . وكان لابد من القيام بهذا المشروع الحيوي والمقدس .

وحينما تداعى أبناء هذا الشعب المبارك لهذا الواجب المقدس عام ١٩٥٦ لبى الدعوة واستجاب للنداء وبروح واحدة وقلب واحد وعزيمة واحدة يدفعهم الايمان القويم وتحدوهم الغيرة المتوقدة لتحقيق هذه الامنية العزيزة التي ظلت تراود النفوس والخواطر مدة طويلة ، وتاقوا الى يوم تخرج فيه من حيز الفكر والتمني الى حيز العمل والتحقيق . وكان تصميمهم أكيداً على انجاز هذا العمل العظيم مهما بلغت النفقات وعظمت التضحيات وعز البذل . وكان ذلك وصندوق الكنيسة فارغاً من المال ولكن القلوب غنية بالايمان وعامرة بالرجاء بأن يكون معها طول الأيام وانها لن تتزعزع الى الابد .

وهكذا أخذ أبناء الحسكة يتسابقون في البذل والعطاء بسرور ، عملاً بالآية القائلة : « المعطي المسرور يحبه الله » ، صغارهم وكبارهم فقراؤهم وأغنياؤهم فتيانهم ونساؤهم طلابهم وطالباتهم ، والنفوس يغمرها الفرح الروحي والأيدي مبسوطة سخية والأفئدة تضطرم فيها نار المحبة الالهية ، وهم إنما يبتغون مرضاة الله تعالى ومجد اسمه القدوس .

ومتى علمت أيها القارئ الكريم ان تبرعات أهل مدينة الحسكة - رغم الازمات المالية الخانقة التي واكبت فترة انجاز المشروع - قد بلغت / ١٣٦٤٥٧ / ليرة سورية مبينة مفرداتها تفصيلاً ، هذا فضلاً عن تبرعهم ايضاً بمبلغ ٣٠٠٠ ليرة سورية حصيلة مبيع (كتاب تعليم مسيحي) تأليف نيافة الأخ الجليل المطران ملاطيوس برنابا الذي قدمه

وتطوع بريعه لهذا المشروع ، وكذا تبرعهم بمبلغ /٦٠٣٤/ ليرة سورية يوم الاحتفال برفع الصلبان فوق قبة الكنيسة وجرسياتها .

ومتى علمت ان جمعية السيدات الخيرية في الحسكة قد ساهمت بعد هذا المشروع بمبلغ ١٣٦٣٣،٧٥/ ليرة سورية مما جمعته في شتى المناسبات من المحسنين في الحسكة وقرى الدرباسية وقرى رأس العين .

ومتى علمت إن بعضاً من المؤمنين في الحسكة فضلاً عن تبرعاتهم النقدية فقد عمل البعض منهم بيده ، والبعض قدم مواد بناء ومنهم قطع أراضي ، ومنهم قدم آنية كنائسية ومنهم قدم حلل بيعية وستائر وأشياء عينية فضية وذهبية ومعدنية ، وان عدداً من الفتيات والنسوة نزعن حليهن من أقراط وأساور وأختام وغيرها وقدمنها هدية لبيت الله ومنهم قدم سراً ومنهم قدم جهراً .

ومتى علمت ان مشروعنا هذا كلف نيفا واربعمائة الف ليرة سورية : تجلت لك بوضوح أريحية هذا الشعب العريق في اصالته وغيرته وتقواه ، وما انطوت عليه هذه النفوس من غرام وتسابق لاعلاء القباب الشواهق والمنائر السوامق لدين الله ، وحكمت بأصالة هذا الشعب العريق في التقوى و لقويم في الايمان .

على ان هذا المشروع لقي دعماً ومساعدة من أبناء الابرشية الذين عز عليهم الا أن يشتركوا في هذا البناء العظيم ، كما ان عدداً من ابناء بعض الابرشيات اشتركوا هم ايضاً في هذا المشروع المقدس .

أما وقد انتهينا من بناء هذه الكاتدرائية الجليلة فجاءت والحمد لله مستجمعة اسباب الروعة والمهابة والجلال والجمال والفن والقوة بل درة يتيمة في جيد كنائس المسيح لائقة بسكنى جلاله المحجوب ومكانة الطائفة العزيزة .

نرفع أسمى آيات الشكر الفائق والحمد العظيم للعناية الربانية التي رعت هذا المشروع بأيد منها وقوة منذ بزوغ فجره حتى تكامل بدره مرددين الآية القائلة : ليس لنا يارب ليس لنا» بل لاسمك المجد والكرامة » .

وقد تم ذلك في عهد قداسة مار اغناطيوس يعقوب الثالث بطريركنا الانطاكي المعظم الذي شمل مشروعنا هذا بأدعيته وصلواته المقبولة أمد الله في حياته الغالية لعز الكنيسة وازدهارها .

فلا بد لنا ان ننوه شاكرين وذاكرين فضل وتشجيع جميع الذين ناصروا مشروعنا هذا من الناحيتين المادية والمعنوية والفنية واسهموا في بنآء بيت الله هذا من داخل الابرشية وخارجها . نخص بالذكر منهم : ساكن الجنان قداسة المثلث الرحمات البطريرك مار اغناطيوس افرام الاول الذي نرفع الى روحه الطاهرة اجلالنا وتعظيمنا اذ ان في عهده السعيد وضع اساس هذا المشروع المقدس . وكذلك اصحاب النيافة المطارنة الاجلاء : مار اثناسيوس يشوع ومار ديونيسيوس جرجس ومار ملاطيوس برنابا ، والسادة المحسنين من خارج ابرشية الجزيرة .

كما نزجي شكرنا الى كهنة هذه الابرشية والسادة اعضاء مجالسها الملية وهيآتها وجمعياتها وافراد المحسنين فيها الذين اشتركوا في هذا المشروع .

كذلك ننوه ونشيد بالجهود الحميدة والهمة الكبيرة التي بذلها السادة اعضاء المجلس الملي في الحسكة وكهنتها ووكلاء كنيستها والسادة أعضاء لجنة جمع التبرعات وخصوصا الاب الخوري الياس جرجس الذي ترأس لجنة جمع التبرعات من الابرشية وأشرف على المشروع حتى نهايته .

ونحن اذ نشكر بحرارة جميع المحسنين والمشتركين في هذا المشروع المقدس سوآء اكانوا اكليروسا اوعلمانيين ومن شتى المذاهب والنحل من ابرشية الجزيرة وخارجها ان يعوض على الجميع بالاضعاف الانجيلية وان يؤيد كنيسته المقدسة ويكون معها طول الايام وحتى انقضاء الدهر .

كما نسأله تعالى ان يحفظ بلادنا العربية العزيزة عاليا لواؤها مؤيدة بالنصر والعز قيادتها ورجالها ، وان يؤيد حكومتنا الرشيدة الساهرة على أمن البلاد وخير العباد ، والعاملة على وحدة الامة العربية وسعادة المواطنين وسلامهم في ظل من المبادئ العادلة السمحاء . انه تعالى خير مسؤول .

الحسكة في ٣ / ٤ / ١٩٦٤

مطران الجزيرة والفرات

اوسطاثيوس قرباقس

لمحة عامة

عن ابرشية الجزيرة

((بين الماضي والحاضر))

إذا ألقينا نظرة سريعة على ماضي هذه الابرشية وحاضرها ، وعشنا ولو فترة وجيزة من الزمن في أرجائها نستجلي مواكب التاريخ ونستطلع احداث الزمن ونسبر أغواره وخفاياه : تكشفت لنا صفحات مجيدة مشرقة من حضارة وعمران وفن وعرفان كانت مرفوعة ألويتها في هذه البقعة الطيبة الخيرة من أرض وطننا العزيز ، وظهرت مجموعة جليلة من فحول رجال الفكر والمعرفة والعبقرية نبغوا في هذه الأرض الخالدة يوم كانت مركزاً للاشعاع الفكري ومحجاً لرواد المعرفة وعشاق الفنون ومهوى افئدة العلماء والشعراء ردها من الزمن . يتوج هامهم الملفان المظيم القديس مار افرام ابن مدينة نصيبين .

كما وتبدو لنا دور العلم الشهيرة التي حملت الى المعمورة اسمى وارفع واخلد ماحاط به الفكر البشري الخلاق من آيات كمالاته وابداعه كجامعة نصيبين والرها وقنسرين والرقة والمجدل من اراضي الجزيرة ، ناهيك عن حضارة عمرانية وزراعية كانت زاهرة في هذه الديار ، وكلها تعلن ان هذه البلاد كانت وسوف تبقى مركزاً ومنطلقاً للاشعاع الفكري والروحي والحضاري لجميع ارجاء المعمورة .

كما وتتجلى الليالي الحالكات وعهود الظلم والطغيان يوم ان توالت على هذه البلاد نكبات الدهر القاسية فحكمها غير اهلها واستباح مقدساتها وذلك صروح العز فيها وقوض مبانيها وخفض جانبها واذل الرايات الخفاقة من امجادها ، واطلق الايدي في تهديم معالم النور فيها وتفنن في اذية اهليها ، وانهالت عليها صنوف المروعات فأقفرت رياضها بعد ازدهارها ونعق البوم والغراب في احيائها بعد شجو هزارها ، وعمها الدمار بعد عمرانها ، وامست الديار العامرة خراباً والارض المعطاء بلقعاً ويباباً ، والشعب الخلاق ذليلاً مهاناً . طالت عهود الظلم واختلفت الوانها واسماؤها ونفذ الصبر ولم تنفذ الآمال وكانت النفوس تتطلع بشوق ولهفة الى فجر الحرية وصباح تخفق فيه رايات يعرب في ارض يعرب يوم تتخلص فيه من جور الدخلاء الحاكمين والمستعمرين مهما اختلفت تسمياتهم وتعددت اشكالهم .

الأب الخوري الياس جرجس النائب المطراني والأب القس حنا جرجس والسادة وكلاء الكنيسة وأعضاء المجلس الملي في الحسكة

حتى استيقظ المارد الجبار وبزغ فجر النهضة العربية ، وانتفض ابنآء هذه البلاد وقد ذاقوا مرارة الحرمان والاستعباد أجيالاً طوالا ، انتفضوا يحطمون القيود ويكسرون الاغلال ويطلموا على العالم بوجه العربي المشرق السمح ، ويعودوا من جديد لتولي القيادة ، وهكذا بعد نضال وجهاد وبذل وتضحيات استرد هذا الشعب ارضه المغتصبة وحريته السليبة وكرامته المهدورة . واذا الدهر يبسم بعد عبوسة وتجهم ، واذا الالوية خفاقة البنود ، واذا الارض لأصحابها العرب تعود ، وقد ولى الدخيل المغتصب .

وكانت هذه الابرشية في جملة المناطق التي روعتها مظالم الحاكمين الظالمين ، وممن شاهدت احداث التاريخ وعاشته وتحملت في جسمها الغض الطريف ماأحدثته الحراب الجائرة من جراح ، وتعاون أبناؤها وساهموا مع بقية اخوانهم ابناء هذا الوطن في البذل والتضحية والفداء حتي جاء اليوم الموعود وتحقق الأمل المنشود وخفقت رايات يعرب عالية البنود والحمد لله .

وهكذا هب أبنآء هذه الابرشية ونشطت منهم الهمم وتضافرت الجهود وتعاونوا مع اخوانهم في هذه المنطقة في سبيل بنيانها وازدهارها وعمرانها تحدوهم أعذب الآمال في ان يعيدوا لها تاريخها الحضاري الخالد ، ويجعلوا منها بقعة زاهرة مزدهرة بشتى الوان التقدم والعمران . وقد أولتها الدولة العناية الكافية فخطت خطوات واسعة في ميادين الزراعة والصناعة وازدهرت فيها المعارف وعمت أرجاءها وتذوق أبناؤها بعد حرمان طويل أقاويق المعرفة وأقبلوا يغترفون من مناهلها العذبة ما لذ وطاب .

انك لتجد ايها القارىء اللبيب مدى التقدم الذى أحرزته هذه المنطقة التي كانت لفترة قريبة منطقة مهملة بعيدة محرومة من كثير من العناية : تجدها اليوم وقد غدت بفضل عناية الدولة بها بقعة عزيزة غالية عامرة بشتى الوان التقدم والعمران ، بل جزءاً خيرا معطاء طيبا يقدم من عصارة قلبه وروحه ونتاج أرضه مايدعم اقتصاديات البلاد ويحمي نقدها بفضل ما تنتجه هذه الارض المباركة من ذهب اصفر وأبيض وأسود .

وكانت أبرشية الجزيرة هذه رغم الجهود التي بذلت من قبل المسؤولين في الابرشية في الماضي مفتقرة الى الكثير من العناية والمزيد من الجهد . على اننا لا ننكر فضل المتقدمين وتضحياتهم واتعابهم التي كانت بمثابة الاسس التي عليها قام بنيان ازدهارها ، كما

نشيد بهمة وفضل المتأخرين الذين بلغت في عهدهم ذروة التقدم والازدهار . وعلى رأسهم نيافة مطراننا الهمام مار اسطاثيوس قرياقس ، هذا الحبر الدؤوب المقدام والراعي الامين الذي تميز بحب هذه البلاد وعمل وتعاون الى اقصى حدود التعاون مع رجالات البلاد في احلك الليالي واشدها هولاً ، وما زال في دأب وعمل وسعي وجهد وتأسيس وبناء وايقاظ همم وتوحيد صفوف حتى جعل من هذه الابرشية قبلة انظار ابناء الكنيسة في شتى ديارهم يعاونه في ذلك شعب ر وائق بحكمة واخلاص راعيه وسهره على مصالحه وخدمة قضاياه في شتى الحقول .

في المدارس :

كانت مدارس الابرشية بدائية ابتدائية من النوع العادي فارتفعت سويتها الى اعدادية فثانوية ، وانتشرت في جميع مراكز الابرشية في المدن منها والأرياف ، وبفضل الجهود المبذولة والسهر المتواصل فقد تبوأت هذه المدارس مركز الصدارة بين جميع مدارس المنطقة مما جعلها تحصل على عطف وتقدير وتشجيع وزارة التربية والتعليم ومديريتها في الحسكة نظراً لكونها تقوم بتأدية أقدس واجب تربوي وطني ، وتساهم بقسط كبير في نشر الثقافة والمعرفة بين أبناء هذه المنطقة المفتقرة الى المزيد من الاهتمام في امر تثقيف الناشئة واعدادها اعداداً صحيحاً يكون في صالح الوطن العزيز .

ومتى علمت ان هذة المدارس في اقسامها : الروضات والابتدائية والاعدادية والثانوية تضم أكثر من خمسة آلاف طالباً وطالبة أدركت مدى التقدم الذي حازته هذه المدارس ، واقبال ابناء هذه الابرشية على مناهل العلم والمعرفة سيراً في ركاب آباء وجدود سالفين ، لهم الضرائب الطيبة والشيم الكريمة والقدح المعلى في نشر الحضارة والمعارف في ربوع شرقنا المحبوب - مهد النور ومبعث كل حضارة - وقد أنصفهم التاريخ وشاد بذكرهم العارفون المنصفون .

ومتى علمت ان ميزانية هذه المدارس السنوية ناهيك عن المباني العائدة للاوقاف والتي تشغلها هذه المدارس هي في حدود / ٣٠٠٠٠٠ / ليرة سورية أدركت مدى الجهود التي يبذلها نيافة المطران بصفته المسؤول الاول عن هذه المدارس والأتعاب التي تقاسيها لجان هذه المدارس في سبيل تأمين هذه الموازنة .

في الكنائس :

من دواعي افتخار كنيستنا السريانية الارثوذكسية انها لاتعتمد بعد الله في مشاريعها العمرانية وقضاياها المالية الا على أريحية أبنائها وعطاياهم وتبرعاتهم . هؤلاء الابناء الذين عرفوا بحب البذل والسخاء في العطاء وبذل الغالي والرخيص في سبيل نصرتها وتدعيم مشاريعها وتحقيق رغباتها مدفوعين بعامـل التقوى والغيرة والايمـان العميق في أنهم انما يقومون بتأدية أسمـى فريضة ويكملون أقدس واجب ، مستعذبين البذل عن طواعية لعلمهم بان كل درهم يقـدمونه هو حجر ولبنة في صرح الفضيلة ودعامة راسخة في بناء مجتمع خير تسوده المحبة والعدالة والسلام .

وبعد ان كانت كنائس هذه الابرشية التي بنيت من لبن وطين بعرق جباه المحسنين قد أثرت فيها عوامل الطبيعة ، وكانت مساحتها صغيرة لاتتناسب وعدد الطائفة ومكانتها : فقد نشطت همم الشعب السرياني الغيور بقيـادة وهمة نيافة راعـي الابرشية الهمام (بناء الكنائس والمدارس) كما سمـاه المثلث الرحمات البطريرك افرام الاول ، بجدد الكنائس ويشيدها من الحجر والاسمنت مستجمعة أسباب الفن والقوة وقد نوفق والحمد لله وبفضل تعاون الشعب والانضواء تحت لواء طاعته وتأييده الى بناء الكنائس في المدن والقرى التالية :

- ١ كاتدرائية القديس مار يعقوب ، و٢ - كنيسة السيدة العذراء في (القامشلي) ٣ - كنيسة مار آسيا الحكيم في (الدرباسية) ٤ - كنيسة القديسة شموني في (المالكية) ٥ - كنيسة السيدة العذراء في (ديريك القديمة) ٦ - كنيسة العذراء في (بره بيت المالكية) ٧ - كنيسة الشهيد مار قرياقس في (كوركشامو) ٨ - كنيسة القديس مار ملكي في (غردوكة) ٩ - كنيسة مار جرجس في « محركان » ١٠ - كنيسة السيدة العذراء في « قبورالبيض » ١١ - كنيسة القديس مار آحو في « الدمخية الكبيرة » ١٢ - كنيسة السيدة العذراء في « السيكر الفوقاني » ١٣ - كنيسة مار في آحو « سليمان ساري » ١٤ - كنيسة السيدة العذراء في « تل كيف تل علو » .

١٥ - كاتدرائية القديس مار جرجس في الحسكة :

وأخيراً قام نيافة رئيس الابرشية وأبناء الشعب في مدينة الحسكة بمشروع بناء كاتدرائية

القديس مار جرجس فجاءت والحمد لله درة يتيمة ولؤلؤة نفيسة في جيد السريانية من حيث عظمتها وارتفاعها وهندستها وزخرفها وجمالها : معبرة باصدق تعبير عن غيرة هذا الشعب وكرمه وشدة تعلقه بالله ومحبته لجمال بيت الله عملا بقول الله على لسان نبيه : « اني أحب الذين يحبون جمال بيتي » ومتى علمت ان هذا المشروع كلف الطائفة اكثر من اربعمائة الف ليرة سورية ـ فضلاً عن الهدايا والتقدمات العينية لزينة الكنيسة ومذابحها وخدمة اسرارها : تجلت لك الأريحية السريانية والجهد العظيم المبذول في سبيل اتمام هذا العمل العظيم .

فلا تندهش ايها الاخ الكريم من عمل جبار يقوم به نفر قليل وهم يعملون لمجد الله بفضل القواعد الايمانية الثابتة : الايمان والرجاء والمحبة ـ الدعائم الثلاث التي قام عليها هذا البناء العظيم .

الأوقاف :

لم تكن لهذه الابرشيات أوقاف تعتمد عليها في مشاريعها نتيجة اضطراب حبل الأمن وعدم الاستقرار في هذه المنطقة خلال وجود فترة المستعمر . ولكن الطائفة أدركت بفضل وعي أبنائها وتطلعهم الي مستقبل أفضل ورغبتهم في ضمان ازدهار مشاريع الملة بايجاد الموارد الثابتة التي من شأنها ان تغذيها وتحميها من النكسات خصوصاً في السنوات التي تسوء فيها المواسم وتقل الموارد .

وهكذا تجاوب أيضاً الشعب مع نيافة راعيه الهمام الجليل الذي له شغف عظيم في ايجاد الأوقاف وتنمية اوقاف الملة في الابرشية وخارجها . ونيافته معروف بحبه للعمران والبناء لاعتقاده الراسخ بان موارد الاوقاف الثابتة هي وحدها الكفيلة بحياة مشاريع الملة وازدهار مدارسها ومنظماتها بحيث لاتبقى تحت رحمة المواسم والحالات الاقتصادية .

وانك لتجد الآن والحمد لله اوقافاً لهذه الابرشية لابأس بها في معظم المراكز تقريباً اي في كل من : الحسكة ، والقامشلي ، ورأس العين ، وعامودة ، والدرباسية ، والمالكية وان مواردها وإن كانت لاتكفي بالنسبة لحاجات الابرشية ، ولكنها ستقوى ان شاء الله وتنمو وتتعزز في المستقبل بفضل غيرة وهمة هذا الشعب وتضحياته ، وحينئذ تعطي النتائج المرجوة .

ومن دواعي السرور البالغ والفخر انك كيفما تلفت في ابرشية الجزيرة تقع عيناك على عقار يشترى وأرض تستملك وبناء يشاد ومدرسة تبنى وانتاج مستمر وجهد مبذول : كل ذلك دليل على حيوية هذا الشعب الذي ما عرف ان يستكين للدهر رغم قسوته وبطشه وحلك لياليه ، وأثبت وجوده في شتى العهود وكذلك قدرته على الصمود وعلى العمل والانتاج والبناء - صفات أصيلة عريقة فيه عرف بها فكان دوماً وابداً موضع تقدير الحاكمين واحترامهم - كما برهن بالفعل على انه مثال حي للمواطن الأمين والعنصر البناء والفرد المنتج الطيب الخير الذي يضع جميع امكانياته الفكرية والمالية والفنية والبدنية في سبيل خدمة المجتمع الذي يعيش فيه والوطن الغالي الذي ينعم في ظلاله بالحياة الحره الكريمة .

ولابد لنا من الاشادة بالأمن والسلام والطمأنينة التي ينعم بها المواطنون في هذه المحافظة نتيجة سهر حكومتنا الرشيدة وحرصها على توزيع العدالة الاجتماعية بين الافراد ، ومن ان نزجي شكرنا العميم لحكامنا وقادتنا وحماتنا الذين تمتز بهم بلادنا ويعملون على جمع شمل الامة العربية في دولة واحدة العدل شعارها والحق دثارها . والله نسال ان يسدد خطانا جميعاً لما فيه خير الانسانية ومجد بلادنا العربية بحوله تعالى وفضله آمين .

الحسكة في ٣ / ٤ / ١٩٦٤

المجلس الملي
للسريان الارثوذكس في الحسكة

فيما يلي بيان تفصيلي بجميع التبرعات الواردة

لهذا المشروع من الحسكة وأبرشية الجزيرة

وبقية الأبرشيات السريانية

كاتدرائية القديس الشهيد مار جرجس بالحسكة

للسريان الارثوذكس

((الواجهة الغربية والجنوبية))

تبرعـــات

[الحسكة]

ليرة سورية	
١١٠٠	قداسة المثلث الرحمات البطريرك اغناطيوس افرام الأول
٥١٠٠	نيافة المطران اوسطاثيوس قرياقس
٥٢٠٠	السادة عبد الاحد قريو واولاده (بما فيه تبرعهم في مريكيز)
٥٠٠٠	السادة يونان كرو واولاده
٣٩١٦	السادة موسى ابراهيم عدواني واولاده (بما فيه تبرعهم في جميلو)
٣٥١٠	السادة ملكي وتوفيق بصمه جي
٣١٤٩ السادة	صومي يشوع واخوانه وعائلاتهم (بما فيه تبرعاتهم في الناصرية وعند رفع الصلبان فوق الجرسيات)
٣٠١٠	السيد حنا نعوم عبد النور
٣٠٠٠ السادة	حصيلة مبيع كتاب (التعليم المسيحي) تأليف وتقدمة نيافة المطران ملاطيوس برنابا
٢٩٥٠	السادة اهالي البساتين بواسطة السيد يعقوب كبك
٢٥٠٠	السادة المقدسي سليم بدليسي واولاده
٢٢٧٥	السادة المقدسي ابراهيم حداد واولاده (بما فيه تبرعهم للمذبح)
٢٠٣٠	السادة المقدسي كرمو ججو وعائلته واولاده
٢٠٠٠	السادة عبد الاحد وفريد ونعيم حدوب
١٣٠٠	جمعية السيدات الخيرية للسريان بالحسكة
١٢١٠	السيد المقدسي يعقوب ابراهيم آدمو وعائلته
١٠١٠	السادة حنا وأديب كومري
١٠٠٠	السادة مراد شمعون واولاده
١٠٠٠	السادة منصور ويعقوب مرشو
١٠٠٠	جمعية الفقراء للسريان بالحسكة
٥١٢٦٠	المجموع

ليرة سورية	
٥١٢٦٠	جمع ما قبله
١٠٠٠	السادة المقدسي حنا آدمو واولاده
١٠٠٠	عن روح المرحوم المقدسي الياس آدمو
١٠٠٠	السادة أهالي طور عبدين في الجزيرة (فضلاً عن تبرعاتهم الفردية)
١٠٠٠	السيد شكري آدمو وعائلته
١٠٠٠	السادة المقدسي الياس منيرجي وولده جميل
١٠٠٠	السيد حنا طوشان
٩١٠	السادة عبد الاحد مركي واخوانه
٨٦٠	السادة المقدسي داود ملكي منصوري واولاده
٧٧٥	السيدة فرحة زوجة عبد الاحد قريو
٧٥٠	السادة المقدسي داود ميخي واولاده
٧٢٨	السادة ابراهيم ملكي حلزون وولده الياس
٧٢٥	السادة عبد العزيز القس الياس واولاده
٧١٠	السادة المعلم يوسف سعيد واولاده
٧١٠	السادة المقدسي يامين وكاكي ميرو
٧٠٥	السادة كوركيس كورية واولاده (كلو واخوانه)
٧٠٥	السادة المقدسي اسكندر زكو واولاده
٧٠٠	السيد المقدسي نعوم راهب
٧٠٠	السادة سليم مكو زيتو ووالده
٦٥٠	السادة عزيز حنا حجار وعائلته
٦٥٠	السادة المقدسي عبد المسيح صباغ واولاده
٦٥٠	عن روح المرحوم الياس كيسو (جديدة)
٦٤٤	السيد عبد الاحد نعوم عبد النور
٦٣٠	السادة الياس خزوم واولاده
٦٣٠	السيد داود بحي حنا
٦١٠	السيد جرجس نوري بك
٦١٠	السادة عيسي اصلان واولاده
٧١٣١٢	المجموع

ليرة سورية	
٧١٣١٢	جمع ما قبله
٦٠٥	السادة المقدسي يوسف حناوي واولاده
٦٠٥	السادة يوسف وعبدو حبيب
٦٠٠	السيد داود حنا كجه جي
٦٠٠	السادة زكي يوسف واولاده
٥٧٠	الاب الربان عبد الاحد شابو
٥٥٥	السيد فرحان ابراهيم شرو
٥٥٥	السيد عبد المسيح حنا اليتيم
٥٥٠	السادة عبد المسيح بدليسي واولاده (بما فيه تبرعهم للستر)
٥٥٠	السيد جرجس رزقو زينو
٥٥٠	السادة الشماس الياس حشيشو واولاده
٥٥٠	السادة المقدسي اسكندر دولي واولاده
٥٢٩	السادة المقدسي ابراهيم الياس واولاده
٥٢٥	السيد نعوم منيرجي
٥١٠	السادة شمعون عبد الدائم واولاده
٥٠٥	السيد الياس حنا اسيو
٥٠٥	السادة فرج الله سعيد واولاده
٥٠٠	السيد الشيخ عبد العزيز المسلط
٥٠٣	السيد شمعون طوشان
٥٠٠	السيد غطاس المقدسي الياس
٥٠٠	السيد داود يعقوب ملو
٥٠٠	السادة رزق الله سعيد واولاده
٥٠٠	السيد حنا اسمر
٥٠٠	السيد عبد الاحد يوسف قطي
٥٠٠	السيد ايليا درويش
٤٢٥	السادة جرجس وميخائيل بولس
٤٢١	السيد شكري كومري
٤٠٠	السيد عبد الكريم تانو
٨٥٤٢٥	المجموع

ليرة سورية	
٨٥٤٢٥	جمع ماقبله
٤٠٠	السادة بهنام خضر شاه واولاده
٤٠٠	السيد كرمو عبد الاحد قصوراني
٤٠٠	السيد فهمي حدوب
٤٠٠	الشماس ابراهيم ايليا واولاده
٤٠٠	السادة موسى عبد المسيح وولده عبد المسيح
٣٥٥	السيد جورج حنا حجار وعائلته
٣٥٥	السيد ابراهيم درويش صائغ
٣٥٥	السادة المقدسي جرجس سروي واولاده
٣٥٤	السادة اهالي البساتين بواسطة السيد جان صنونو
٣٥٠	السيد عبد المسيح نعوم عبد النور
٣٥٠	السيدة سعاد زوجة توفيق بصمه جي
٣٥٠	السيد نعيم نعوم عبد النور وعائلته
٣٤٥	السيد دانيال القس الياس
٣١٠	السادة المقدسي حنا ملكي بحادي واولاده
٣٠٢	السادة المقدسي يعقوب كوربة ششو واولاده
٣٠٠	الاب الخوري الياس جرجس
٣٠٠	السيد صومي سمنــه
٣٠٠	السيد جميل لولو
٣٠٠	الشماس يوحانون هوبيل واولاده
٣٠٠	السيد يعقوب مسعودي واولاده
٣٠٠	السادة ميخائيل عبد الكريم منير جي واخوانه
٣٠٠	السيد المقدسي الياس داود حنوش
٣٠٠	السيد عبد الاحد ججو مقصود
٣٠٠	السادة زكي خزوم واولاده
٣٠٠	السيد الدكتور ميشيل داود
٣٠٠	السادة سليم وابراهيم امديا
٩٤١٥١	المجموع

ليرة سورية	
٩٤١٥١	جمع ما قبله
٣٠٠	السيد ابراهيم اسحق
٣٠٠	السيدة سيا دنخا (عن روح الدكتور ميشيل ياديكار)
٣٠٠	من احدى المؤمنات
٢٩٠	السادة حنا زكو وولده عبد المسيح
٢٨٢	السيد حنا حبيب كرمري
٢٨٠	السيدة فردو أحمر دقنو
٢٧٥	السيد موسى البري الحنو
٢٦٠	السيد سفر عيسى
٢٥٠	السيد اسكندر ملكي قصاب
٢٥٠	السيد سليم حداد
٢٥٠	السيد جوزيف ملكو طوشان
٢٥٠	السيد ميخائيل تتونجي
٢٥٠	السيد ايليا مالي شهر ستان
٢٥٠	السيد سركيس توكمه جي واولاده
٢٥٠	السيد ابراهيم داود عمسي
٢٣٥	الشماس شكر الله نصر الله وعائلته
٢٣٢	السيدة منيرة زوجة ملكي بصمه جي
٢٣٠	السادة جورج توما بوشجي واولاده
٢٢٥	السادة عبد الاحد وشمعون موسى بحي
٢٢١	السيدة المقدسية مريم توما عبد الاحد قريو
٢١١	السيد المقدسي جرجس قوج
٢١٠	السيد عبدو جرجس مركي
٢١٠	طلاب وطالبات المدرسة السريانية بالحسكة
٢١٠	السيد شابو هوبيل وعائلته
٢٠٥	السيد لحدو حنا
٢٠٥	السيد فائق ميخائيل
١٠٠٥٨٢	المجموع

ليرة سورية	
١٠٠٥٨٢	جمع ماقبله
٢٠٠	السيد الياس لحدو
٢٠٠	السادة الياس سومي واولاده
٢٠٠	السيدة ملكة زوجة عبد المكي عبد لكي
٢٠٠	السيد المحامي نديم يازجي
٢٠٠	السيد اسكندر يوسف اوسي
٢٠٠	السيد عبد الاحد عبد لكي
٢٠٠	السيد الياس داود بحي
٢٠٠	السيد جميل نوري باك
٢٠٠	السيد جورج آدمو
٢٠٠	السيد الياس كنج
٢٠٠	السيد انطوان سلامه
٢٠٠	السيدة مارين زوجة فريد خوري
٢٠٠	السيد الياس تانو
٢٠٠	الشماس سليمان القس حنا واولاده
٢٠٠	السادة عطا الله ميخائيل واولاده
٢٠٠	السيد ريشار جد
٢٠٠	السادة حنا شمعي واولاده
٢٠٠	السيد الياس جرجس عنتر
٢٠٠	السيد فريد سليم منير جي « قانون »
٢٠٠	السيد عبد العزيز حداد
٢٠٠	السيد ماتيوس ساعور
٢٠٠	السيد المقدسي جرجس كبريال
٢٠٠	السيد جورج وفهيم شماس هندي
٢٠٠	السيد كبرئيل ميخائيل حنا
٢٠٠	السيد شريف اللبان
٢٠٠	السادة سليم حنا زكو واخوانه
١٠٥٧٨٢	المجموع

	ليرة سورية
١٠٥٧٨٢	جمع ما قبله
٢٠٠	السيد اديب حنا لولي ووالدته
٢٠٠	السيدة فهيمة زوجة يوسف حناوي
٢٠٠	السيد سليمان دنحا دبس
١٩٠	السيد كبرئيل ملكي المصور
١٧٦	السيد الشماس موسى بحي
١٧٥	السيد فؤاد يوسف عبد لكي
١٧٥	السيد المقدسي عبد المسيح جرجس صنونو وعائلته
١٧٥	السيد سركيس ايشو
١٧٥	الشماس موسى كركني
١٧٥	السيد حنا سركيس آدمو
١٧٥	السيد جرجس ميخائيل حداد وعائلته
١٧٥	السيد المقدسي ابراهيم طوشان وعائلته
١٧٥	السيد يعقوب تتونجي
١٧٥	السادة جوزيف وشفيق زكو
١٧٥	السيد جميل جبرائيل آدمو
١٧٥	السيد عيسى سروي وعائلته
١٧٠	السيد المقدسي نعوم باقسطاني
١٦٥	السادة زكو عبد المسيح زكو وولده جورج
١٦٠	السيد الياس اسكندر عبد النور
١٦٠	السيد عبدو الكرش
١٦٠	السيد سفر حنا
١٦٠	السيد خليل اسماعيل قومي وولده
١٥٥	السيد سليم ابراهيم حيدو
١٥٠	السيد حنا عبودي ملكي قصوراني
١٥٠	السيد الدكتور بولس طويل
١٥٠	السيد ابراهيم بيدروس
١١٠٢٥٣	المجموع

ليرة سورية	
١١٠٢٥٣	جمع ماقبله
١٥٠	السيد الياس ملكو شوجنو
١٥٠	السيد جورج يليا ميرو
١٥٠	السادة عبد الكريم ديب زينو واولاده
١٥٠	السيد رشاد عبد الله
١٥٠	الشماس حنا حداد
١٥٠	السيد حبصونو يوسف وعائلته
١٥٠	السادة جبرائيل الياس ديار بكرلي واخوانه
١٥٠	السيد عيسى يحي السقول
١٥٠	السيد جميل لولو
١٥٠	السيد يعقوب جرجس مركي
١٥٠	السيدة ملكة زوجة حنا عبد النور وابنتها هدى
١٥٠	السيدة نظيرة زوجة عبد الاحد حدوب
١٤٥	السيد يعقوب برجو جرجس
١٤٥	السيد انطون الياس منظرة
١٤٠	السيدة وردة زوجة جميل كولو
١٣٥	السيدة حنينة ارملة حنا دواد ميخي
١٣٥	السيد المقدسي مانوك آدم
١٣٥	السيد حنا سليم بيطار واخوانه
١٣٥	السيد شمعون اقس يوسف
١٢٧	السيد جورج لياس آحو واخوانه
١٢٥	السيد موسى رزقو زينو
١٢٥	السيد اللو موري وولده عبد المسيح
١٢٥	السيد فهمي نانـــو
١٢٥	السيد شابو جورج « معماري »
١٢٣	السيد المقدسي يعقوب دولي واولاده
١٢٠	السيد جورج موسى داود
١١٣٨٩٣	المجموع

ليرة سورية	
١١٣٨٩٣	جمع ما قبله
١٢٠	السيد سعيد ابراهيم آدمو
١١٥	السيد سليم رزق الله بيطار
١١٥	السيد جرجس داود درويش
١١٠	السيد عبد الاحد ابراهيم زكو
١١٠	السيد حنا الياس حنا
١٠٥	السيد يعقوب موسى كجه جي
١٠٥	السيد عزيز جرجس نوري بك
١٠٥	السيد سعيد جرجس نوري بك
١٠٠	السيد الياس جرجس نوري بك
١٠٠	الشماس كبرئيل القس يوسف
١٠٠	السيد المقدسي موسى كورو
١٠٠	السيد المقدسي بطرس طوشان
١٠٠	السيد جميل عبد المسيح حداد
١٠٠	السيد جرجس نصري دولمايه
١٠٠	السيد جورج نعميصة
١٠٠	السيد جورج جبرائيل يشوع
١٠٠	السيد نوري بطرس
١٠٠	السيدة المقدسية وردة والدة ملكي بصمه جي
١٠٠	〃 نعمية زوجة عبدو موسى
١٠٠	〃 مارين زوجة حنا طوشان
١٠٠	〃 كاترين ارملة جرجس كومري
١٠٠	〃 فكتوريا ارملة ابراهيم حداد
١٠٠	〃 فهيمه زوجة عبد الاحد عبد النور
١٠٠	〃 المقدسية بدرية ارملة المقدسي حنا آدمو
١٠٠	〃 فهيمه زوجة مراد شمعون
١٠٠	〃 جانيت زوجة جميل منير جي
١١٦٥٧٨	المجموع

ليرة سورية	
١١٦٥٧٨	جمع ما قبله
١٠٠	المقدسية هتو ارملة نعوم عبد النور
١٠٠	المقدسية زهورة ارملة المقدسي الياس آدمو
١٠٠	السيدة اربيت زوجة آدم الياس آدمو
١٠٠	السيد جبرائيل رسام
١٠٠	السيد جان زبيدة
١٠٠	السيد جميل ملكي دولي
١٠٠	السيد آدم ايليا وولده سعيد
١٠٠	السيد الياس اسطيفو
١٠٠	السيد الياس ابراهيم آدمو
١٠٠	السيد يعقوب حنا كجه جي
١٠٠	السادة الياس وانطون سليم سعيد
١٠٠	السيد اميل نيقولا قرا
١٠٠	السيد ابراهيم مسعودي
١٠٠	السيد موسى عبد الاحد
١٠٠	السيد احد المؤمنين بواسطة فرج الله سعيد
١٠٠	السيد فريد نعمصة
١٠٠	السيد سركيس قرياقس وعائلته
١٠٠	السيد سليم عطا الله
١٠٠	السيد عبد الكريم هارون
١٠٠	السادة عزيز وكامل عيسى
١٠٠	السيد عبدو يوسف بكاري
١٠٠	السيد حنا وراني
١٠٠	السيد رزقو زبنو
١٠٠	السادة عبدو وحنا رشاد
١٠٠	السيد بهنان حلزون
١٠٠	السيد بحدي ملكي بنابلي
١١٩١٧٨	المجموع

ليرة سورية	
١١٩١٧٨	جمع ما قبله
١٠٠	السيد برصوم يعقوب
١٠٠	السيد يحي عبو شلو
١٠٠	السيد يحي عبو الشقول
١٠٠	السيد حنا بصمه جي
١٠٠	السيد عبد المسيح شاهين
١٠٠	السيد ابراهيم ملكي شرو
١٠٠	السيد يوحانون الياس واولاده
١٠٠	السيد كرمو فرجو
١٠٠	السيد كورية برصوم قولجي
١٠٠	السيد يعقوب مشلح
١٠٠	السيد ولسن متى وعائلته
١٠٠	السيد عبد الاحد بيطار
١٠٠	السيد عبد الكريم عبد الله « معماري »
١٠٠	السيد افرام دولمانية
١٠٠	عن روح بدور حناوي
١٠٠	السيد كوركيس كركني
١٠٠	السيد يوسف حنا اسيو
١٠٠	السادة اهالي البساتين بواسطة جورج توما
١٠٠	السيد يوسف حنو
١٠٠	السيد نعمة مطانس صددي
١٠٠	السيد عبد المسيح حدوب
٩٥	السيد ملكي ابراهيم دوم
٨٥	السيد كورية ملكي يونان
٨٥	السيد الياس عبد المسيح منيرجي
٧٨	السيد اليان مطر حكوم
٧٨	السيدة روزة زوجة بطرس زكو
١٢١٦٩٩	المجموع

ليرة سورية	
١٢١٦٩٩	جمع ما قبله
٧٥	السيد ملكي شمعون وعائلته
٧٥	السيد صموئيل عبدو بكاري
٧٥	السادة فرجو حنا القاو واولاده
٧٥	السيد جرجس عبو شلو
٧٥	السيد عبو بحي السقول
٧٥	السيد ملكي قلايلي
٧١	السيد يوسف شمعون
٧٠	السيد الياس بيدروس
٧٠	السيدة نبيهة ارملة الياس حدوب
٧٠	السيد عبد الاحد جبور وعائلته
٦٥	المقدسي منصور اسيو
٦٥	السيد صموئيل عيسى صومي
٦٥	السادة بولس نصري واولاده
٦٥	المقدسي فيليب نانو
٦٠	السيد جرجس ملكي شوجنو
٦٠	السيد جورج داود عيسى
٦٠	المقدسية نسرو أرملة كاكي ميرو
٦٠	〃 بهية زوجة يامين ميرو
٦٠	السيد عيسى رزقو قصوراني (بما فيه تبرعه لتربة)
٦٠	السيدة بهيجة زوجة فيليب نانو
٦٠	السادة موسى آحو واولاده
٦٠	السيد ابراهيم عزيز الآشوري
٥٥	السيدة منجة زوجة عيسى بحي
٥٥	= القابلة بهية قريو
٥٥	السيد عيسى سهدو
٥٥	〃 جبرائيل الشماس برصوم
١٢٣٣٩٠	المجموع

ليرة سورية	
١٢٣٣٩٠	جمع ما قبله
٥٢	السيدة بسي زوجة موسى بحي
٥٠	السيد حنا ايليا درويش
٥٠	السادة جوزيف ونرسيس كيفورك
٥٠	السيد سعيد عزيز منصوري
٥٠	السادة بهنام وفرج عبد الاحد
٥٠	السيد الياس جرجس طويله
٥٠	〃 ملكي اسكندر عبد النور
٥٠	〃 امين اسماعيل قومي
٥٠	〃 الياس موسا كي
٥٠	〃 الياس القس كوو
٥٠	〃 آغاجان خنانيا
٥٠	〃 الياس ميخائيل ووالدته بهية
٥٠	السيدة نجمة زوجة سعيد درويش
٥٠	المقدسية نبيهة زوجة سليم كنج
٥٠	المرحومة وردانه عبدو موسى
٥٠	السيدة زكية زوجة سليم موسى
٥٠	〃 فهيمة زوجة سعيد عبدو موسى
٥٠	〃 ملكة زوجة سليم حداد
٥٠	〃 مريم جرجس سفر
٥٠	〃 منجه زوجة شمعون عبد الدائم
٥٠	المقدسية نازلية زوجة جرجس حنا
٥٠	السيدة جليلة زوجة جورج حنا حجار
٥٠	السيدة ايلين زوجة شمعون طوشان
٥٠	المقدسية ملكة زوجة داود ميخني
٥٠	〃 اولغا زوجة حنا يوسف بحادي
٥٠	〃 مارين زوجة عبد الكريم تانو
١٢٤٦٩٢	المجموع

ليرة سورية	
١٢٤٦٩٢	جمع ما قبله
٥٠	السيدة مارن زوجة عبد المسيح بدليسي
٥٠	〃 ملكة ارملة عبد الكريم مركي
٥٠	〃 لوسية زوجة جورج كبريال
٥٠	〃 فهمية زوجة يوسف نعوم
٥٠	〃 عطية وراثي وابنتها جوزفين
٥٠	〃 غنيمة زوجة عبد الاحد عبد لكي
٥٠	〃 سعاد زوجة عبد المسيح عبد النور
٥٠	〃 سارة زوجة داود يعقوب ملو
٥٠	المقدسية شفيقة زوجة الياس كولو
٥٠	السيد عزيز داود ميرو
٥٠	〃 عطا الله عبد الاحد
٥٠	〃 عيسى صومي
٥٠	السادة صموئيل ويوسف مراد
٥٠	السيد صليبا حنا
٥٠	السادة صموئيل ومهران سلمان
٥٠	السادة عبود القس حنا واولاده
٥٠	السيد عبد العزيز شهر ستان
٥٠	السيد داود سهدو
٥٠	الشماس حنا قدسية
٥٠	السادة حنا ملكو ميرو واولاده
٥٠	السيد حنا اسحق
٥٠	〃 حنا داود سرمس
٥٠	〃 حنا اسحق قطو
٥٠	〃 بولس ياسو عباجي
٥٠	السادة بجدي وجرجس شمعون
٥٠	السيد جورج اصلان
١٢٥٩٩٢	المجموع

ليرة سورية	
١٢٥٩٩٢	جمع ما قبله
٥٠	السيد جورج عيسى رهاوي
٥٠	السيد جورج عبدو بجادي
٥٠	〃 توفيق نعمة
٥٠	〃 توفيق حنا طالاني
٥٠	〃 جرجس عبد الاحد بارومي
٥٠	〃 جرجس ابراهيم منصوري
٥٠	〃 يعقوب بارومي
٥٠	〃 يعقوب حنا اسيو
٥٠	〃 يعقوب موسى بحي
٥٠	〃 كريم سعيد اسطمبولي
٥٠	〃 كريم جبرائيل
٥٠	〃 فرجو زينو
٥٠	〃 كبرئيل ملكي برصوم
٥٠	السادة كريم شاهين واولاده
٥٠	السيد سعيد قريو منصوري
٥٠	〃 سليم لحدو رازاية
٥٠	〃 سليم بصمه جي
٥٠	المقدسي سعيد جرجس
٥٠	السيد سليم ملكو منيرجي
٥٠	السيد عارف يعقوب
٥٠	السادة عيسى ويعقوب ملكي ماتي
٥٠	السيد عبد الكريم حنا غريبو
٥٠	السيد عيسى كورية الحلاق
٥٠	السيد جوزيف الياس عروسي
٥٠	السادة جرجس حنا واولاده
٥٠	السيد عبد المسيح اسكندر عبد النور
١٢٧٢٩٢	المجموع

ليرة سورية	
١٢٧٢٩٢	جمع ما قبله
٥٠	السيد عيسى يوسف يشوعي
٥٠	السيد عبد الاحد سليمان يوسف
٥٠	السيدة فهيمة ميخائيل حداد
٥٠	السيد عبد الاحد شابو مارآحه
٥٠	〃 شمعون ملكي
٥٠	〃 شفيق عبد النور اورفه لي
٥٠	〃 زكي ايليا جبرائيل
٥٠	〃 الياس جرجور
٥٠	〃 فرنسيس كيفورك
٥٠	〃 يعقوب حنا صومي
٥٠	〃 يعقوب حنا خابوط
٥٠	〃 ملكي عدو
٥٠	〃 موسى يامين أوسي
٥٠	〃 ملكو اسكندر منيرجي
٥٠	〃 افرام القس كورية
٥٠	الطالب نبيل حنا طوشان
٥٠	السيد نخلة ميخائيل
٥٠	〃 ألكسان اوطراقجي
٥٠	〃 اسطيفان كركني
٥٠	السيدة جورجيت زوجة عبد الغني بدليسي
٥٠	السيد ملك بي
٥٠	السيدة روزة ارملة عبدو مركي
٤٥	السيد شفيق ايليا مختار
٤٤	المقدسية منصورة زوجة ابراهيم طوشان
٤٠	السيد سليم نصري دولابة
٤٠	السادة سعيد وفريد مراد
١٢٨٥٦١	المجموع

ليرة سورية	
١٢٨٥٦١	جمع ما قبله
٤٠	المقدسية نازلية تنورجي وابنتها شماني
٤٠	السيد يعقوب عبد المسيح صباغ
٣٥	〃 الياس عبد المسيح السك
٣٥	〃 عبد المسيح الياس السك
٣٥	الشماس عيسى ملكي
٣٥	السيد عبد الكريم جرجس قواق
٣٥	السيدة حبو يشوع
٣٥	〃 زهورة ارملة الياس منظرة
٣٥	〃 جوزفين زوجة أنطون عبيد
٣٥	〃 منصورة زوجة رزق الله معيد
٣٥	〃 سعاد زوجة ملكو عبد النور
٣٥	〃 وردة ارملة يوسف عبد لكي
٣٢	〃 مارين زوجة يحيى عبو السقول
٣٠	〃 مريم عيسى
٣٠	السيد داود حنا عنطز
٣٠	السيد جورج الياس راهب
٣٠	المقدسية شماني زوجة الياس حشيشو
٣٠	السيدة حسن زوجة جورج مرشو
٣٠	السيدة نورة والدة كبرئيل ملكي
٣٠	السيد سعيد حنا الياس
٣٠	السيد عبد الجليل خزوم
٣٠	السيدة نظيرة زوجة جورج اسيو
٣٠	السيدة نظيرة زوجة الياس جرجور
٢٩	السيد فرجو نعمي
٢٧	عن روح مارين سفر سعودي
٢٦	السيد يونان كوركيس
١٢٩٤٠٥	المجموع

ليرة سورية	
١٢٩٤٠٥	جمع ما قبله
٢٥	السيد يعقوب سركيس ايشو
٢٥	〃 جوزيف جوخجي
٢٥	〃 فكتور يعقوب « تل نجمة »
٢٥	〃 جليل قوج
٢٥	〃 روفائيل بوغوص
٢٥	〃 حيدو ابراهيم حيدو
٢٥	〃 يعقوب ملكي جوبي
٢٥	〃 جليل حداد
٢٥	〃 جورج ابراهيم اسحق
٢٥	〃 جبرائيل منيرجي
٢٥	السادة جورج ويحي شمعون
٢٥	السيد شمعون يوسف
٢٥	〃 حنا عبد الاحد
٢٥	〃 جميل عبود اوسي
٢٥	〃 جميل عبد الاحد
٢٥	〃 ابراهيم داود بلو
٢٥	〃 افرام لحدو
٢٥	〃 صموئيل بولس الحلاق
٢٥	〃 صليبا كورية
٢٥	〃 صبري جميل خباز
٢٥	〃 داود يشوع يوسف يشوعي
٢٥	〃 داود فرحان نعمة ملو
٢٥	〃 سعيد اسطمبولي
٢٥	〃 سعيد حلاوجي
٢٥	〃 وديع ماغـــي
٢٥	〃 جورج ملكي ميرو
١٣٠٠٥٥	المجموع

ليرة سورية	
١٣٠٠٥٥	جمع ما قبله
٢٥	السيد جورج ديميت
٢٥	〃 جورج بهنام منصوري
٢٥	〃 جميل أبكار
٢٥	〃 توفيق عبد المسيح منصوري
٢٥	〃 سليمان ملكي حنا ووالدته مريم
٢٥	المقدسي حنا زكو
٢٥	السيد الياس المقدسي رزق الله
٢٥	السادة ابراهيم يعقوب واولاده
٢٥	السيد متى القس بهنام
٢٥	السادة ميشيل وجان شمعون ملكي
٢٥	السيد الياس داود بحي
٢٥	〃 اسمر دنحو
٢٥	〃 الياس شيلازي
٢٥	〃 اسكندر بدليسي
٢٥	〃 الياس ملكو يوني
٢٥	〃 زيا بولس
٢٥	〃 كبرئيل كارات وعائلته
٢٥	〃 يونان ميخائيل
٢٥	〃 حنا الشماس كبرئيل القس
٢٥	〃 حنا جحو مقصود
٢٥	〃 حربو المقدسي ملك
٢٥	المقدسي عبد المسيح حناوي
٢٥	السيد عبود سركيس قرياقس
٢٥	〃 عبد المسيح ميخائيل حناوي
٢٥	〃 عيسى داود وولده داود
٢٥	〃 عبد الاحد بروكي
١٣٠٧٠٥	المجموع

١٣٠٧٠٥	جم ما قبله
٢٥	السيد عطا الله ميخائيل
٢٥	السيد عبد الاحد حنا
٢٥	〃 عبد الاحد سليم شابو
٢٥	〃 عبدي ايميا ميرو
٢٥	السيدة مارين زوجة ميخائيل تتونجي
٢٥	السيدة وردة يوسف
٢٥	المعلمة فكتوريا حداد
٢٥	السيدة انطوانيت زوجة اسحق حشيشو
٢٥	〃 اميلين زوجة عبد المسيح اسكندر عبد النور
٢٥	〃 اديبة زوجة شكري كومري
٢٥	〃 ألبيرة زوجة كريم نعميصه
٢٥	〃 جوزفين زوجة حنا حبيب كومري
٢٥	〃 جميلة ارملة بطرس طوشان
٢٥	〃 جانيت زوجة الياس مركي
٢٥	〃 بهية ارملة القس حنا رسام
٢٥	〃 بهية ارملة عبد الكريم منيرجي
٢٥	〃 خاتون زوجة اسكندر دولي
٢٥	〃 خاتون زوجة عيسى سهدو
٢٥	〃 حسينة أرملة عبد ال يوسف
٢٥	〃 حسن زوجة مرادي
٢٥	〃 وردة زوجة زكي خزوم
٢٥	〃 زهورة زوجة عبد الكريم صباغ
٢٥	〃 زهورة زوجة جميل لولو
٢٥	〃 زهورة زوجة يعقوب مركي
٢٥	〃 روزة زوجة جورج كبرئيل
٢٥	〃 روزة زوجة يونان كرو
١٣١٣٥٥	المجموع

ليرة سورية	
١٣١٣٥٥	جمع ما قبله
٢٥	السيدة زكية ارملة اسكندر عامون
٢٥	〃 مارين زوجة يعقوب كبك
٢٥	〃 سلمى زوجة مكو زيتو
٢٥	〃 شفيقة زوجة يعقوب تتونجي
٢٥	〃 شمسه ميخائيل
٢٥	〃 سارة زوجة الياس بجي
٢٥	〃 سودي زوجة دانيال القس الياس
٢٥	〃 ستو زوجة موسى عبد المسيح
٢٥	〃 عطية زوجة ابراهيم الياس
٢٥	〃 عفيفة زوجة الياس قس كوو
٢٥	〃 عفيفة زوجة عبد المسيح صنونو
٢٥	الآنسة عطية برصوم يعقوب
٢٥	السيدة مي زوجة برصوم يعقوب
٢٥	〃 عطية زوجة حنا سركيس آدمو
٢٥	〃 فرحة زوجة زكو عبد المسيح زكو
٢٥	〃 فرحة زوجة الياس ملكو شوجنو
٢٥	الآنسة فيرجين عبدو مركي
٢٥	الآنسة مارين عبدو مركي
٢٥	السيدة فهيمة زوجة عبد الاحد مركي
٢٥	〃 فريدة زوجة غطاس المقدسي الياس
٢٥	〃 فهيمة زوجة يوسف سعيد
٢٥	الآنسة فريدة حنا زكو
٢٥	السيدة فهيمة زوجة الياس تانو
٢٥	السيدة فريدة أرملة فرجو حنا حيدو
٢٥	〃 لميعة زوجة فؤاد خباز
٢٥	〃 نصرة زوجة الياس كنج
١٣٢٠٠٥	المجموع

ليرة سورية	
١٣٢٠٠٥	جمع ما قبله
٢٥	القدسيه ملكة أرملة اسكندر زكو
٢٥	السيدة نصرة زوجة عزيز حداد
٢٥	〃 نجمة زوجة عبدو ابراهيم ايليا
٢٥	〃 منيرة سفر سعودي
٢٥	〃 مارين زوجة جرجس زينو
٢٥	〃 مارين زوجة فرج الله سعيد
٢٥	〃 مارين زوجة فتوح دونباية
٢٥	〃 مارين زوجة يعقوب كجه‌جي
٢٥	〃 مارين زوجة جرجس حداد
٢٥	〃 مارين زوجة سعيد نوري بك
٢٥	〃 مارين زوجة يوسف كعباوي
٢٥	〃 مارين زوجة عزيز شهرستان
٢٥	الطالبة ناديا فكتور مركي
٢٥	السيدة مريم أرملة ابراهيم شرو
٢٥	السيدة ملكة أرملة مهران وانيس
٢٥	السيدة مريم شابو هوبيل
٢٥	محاسن زوجة جورج آدمو
٢٥	مارين زوجة جرجس نوري بك
٢٥	المقدسية نسرو أرملة حنا لولي
٢٥	السيدة نبيهة أرملة ميخائيل حداد
٢٥	الآنسة نسرو ايليا عجين
٢٥	المقدسية نظيرة زوجة نعوم باقسطاني
٢٥	السيد سعيد يوسف كوكي
٢٥	السيدة وردة زوجة فرحان شرو
٢٥	السيدة وردة زوجة كوركيس كورية
٢٥	السيدة هيكانوش زوجة وليمس آدمو
١٣٢٦٥٥	المجموع

ليرة سورية	
١٣٢٦٥٥	جمع ما قبله
٢٤	السيد كوركيس صليبا
٢٤	السيد مراد عبدو حنا
٢٣	السيدة فكتوريا جبرائيل حداد
٢٢	السيدة فيرجين جرجس كومري
٢٢	السيدة نجمة والدة زكي خزوم
٢٢	عن روح فكتوريا حنا شمعي
٢٠	السيدة هدية زوجة سفر حنا
٢٠	الشيد جرجس عبد المسيح
٢٠	السيدة ملكة بيدروس
٢٠	〃 ملكة أرملة ابراهيم زكو
٢٠	〃 منصورة أرملة جرجس سروي
٢٠	〃 نجمة زوجة جورج توما
٢٠	〃 سارة زوجة يحي عبو شلو
٢٠	〃 عطية ارملة جرجس زكو
٢٠	〃 سيدة زوجة الشماس يوحانون هوبيل
٢٠	〃 سعاد زوجة الياس نوري بك
٢٠	〃 دلال يونان
٢٠	〃 زكية زوجة سركيس قرياقس
٢٠	السيد منصور بولس نصري
٢٠	السيدة زكية زوجة الياس اسطيفو وكنتها
٢٠	الشيدة راحيل ارملة الشماس حنا قدسية
٢٠	السيدة خاتون زوجة صبري شمعون
٢٠	السيدة جليلة زوجة نعوم منيرجي
٢٠	السيد عبدو يوسف يشوعي
٢٠	السيد رؤوبين
٢٠	السيد ميخائيل بيطار وعائلته
١٣٣١٩٢	المجموع

ليرة سورية	
١٣٣١٩٢	جمع ما قبله
٢٠	السيد حنا الياس جرجور
٢٠	السيد نادر كره بيت
٢٠	السيد كرمو عبد الله قصوراني
٢٠	السيدة بهيجة زوجة حنا رشك
٢٠	السيدة فردو ارملة نصري دولاية
١٩	السيدة نجمة زوجة موسى بحي
١٩	السيدة منيرة زوجة يوسف شمعون
١٧	السيد كبرئيل سفر عيسى
١٧	السيدة مارين الو مراد
١٦	السيدة ترزو زوجة جرجس موسى داود
١٦	السيدة وردة زوجة جرجس ايليا ميرو
١٥	السيد جرجس ملكي دولي
١٥	السادة مراد دنحو دبس واولاده
١٥	〃 ميرزا شابو كورية
١٥	〃 بحدي اوسي
١٥	〃 جرجس حيدو ابراهيم
١٥	〃 يعقوب سركيس
١٥	〃 موسى عيسكو
١٥	〃 شفيق ككو
١٥	〃 سعيد حازون
١٥	السيدة فهيمة زوجة جميل دولي
١٥	السيد كورية صومي
١٥	السيد سندو جوليانا
١٥	السيد كبرئيل حبيب سروخان
١٥	السيد كبرو حنا صومي
١٥	السيد يونان كورية
١٣٣٦٢١	المجموع

ليرة سورية	
١٣٣٦٢١	جمع ما قبله
١٥	السيد يعقوب حنا سركيس آدمو
١٥	السيد ناصيف اشعيا
١٥	السيد زيا شنكو
١٥	السيدة جميلة ارملة سليم سليمان
١٥	〃 جورجيت زوجة جوزيف ملكو طوشان
١٥	〃 حبو زوجة الياس صومي
١٥	〃 حنينة زوجة سعيد الياس
١٥	〃 سوسان زوجة جميل آدمو
١٥	〃 شماني زوجة سفر عيسى
١٥	〃 عطية زوجة الشماس سليمان القس حنا
١٥	〃 فيرجين زوجة ملك ملكوش
١٥	〃 لويزة زوجة جوزيف ابراهيم طوشان
١٥	〃 زهورة زوجة الياس داود حنوش
١٥	〃 نبيهة زوجة زكي يوسف
١٥	السيد عبد المسيح صائغ
١٥	السيدة نازلية زوجة حنا اسيو
١٥	〃 مارين زوجة يوسف حنا
١٥	〃 مارين زوجة عبود ملكي نجار
١٥	〃 ملكة زوجة لحدو حنا
١٥	〃 مريم زوجة داود الياس البحي
١٥	〃 مرو ارملة عبود اوسي
١٥	〃 نعيمة زوجة عبد الكريم زينو
١٥	〃 نجيبة زوجة موسى زينو
١٥	〃 أليس زوجة الياس داود بحي
١٥	الآنسة اديبة يعقوب دولي
١٥	السيد حبصونو كورية
١٣٤٠١١	المجموع

ليرة سورية	
١٣٤٠١١	جمع ما قبله
١٥	السيدة انطوانيت زوجة جوزيف شاهين
١٤	السيدة ملكة زوجة الياس بيدروس
١٣	السيدة ايفون زوجة عبد الاحد صباغ
١٣	السيد لحدو كورية
١٣	السيد كامل حدوب
١٣	السيد عبدو شابو
١٢	السيدة مارين زوجة جرجس بولس
١٢	السيد الياس قوج
١٢	السيدة حسينة زوجة الشماس كبرئيل القس
١٢	〃 زكية زوجة الياس شيلازي
١٢	〃 سلمى زوجة سركيس توكمه جي
١٢	〃 مريم ارملة اسماعيل قومي
١٠	السيد بشار يشوع
١٠	السيد سعيد عباجي
١٠	السادة سليم صنونو واولاده
١٠	السيد سعيد هدايا
١٠	〃 كورية سعدو
١٠	〃 يعقوب توخمان
١٠	〃 يونان بحيك واولاده
١٠	〃 يوسف يعقوب غرزاني
١٠	〃 يوسف الاشوري
١٠	〃 حنا سعيد خاتوني
١٠	〃 جرجس يعقوب منصوري
١٠	〃 حنا عبد المسيح حناوي
١٠	〃 عبد المسيح حنا
١٠	〃 عبد المسيح عزيز شهر ستان
١٣٤٣٠٤	المجموع

ليرة سورية	
١٣٤٣٠٤	جمع ما قبله
١٠	السيدة عطية قمر
١٠	السيد منصور باباجار
١٠	« ميخائيل زكو « كمو »
١٠	« ميرزا اسحق
١٠	« ملكي كورية
١٠	« ميخائيل جرجس
١٠	« ميشيل يعقوب
١٠	الاب القس جبرائيل ملكي سفر
١٠	السيد اوشيا نويا
١٠	« أيوب ابراهيم بلو
١٠	« ابراهيم سلمان حانونو
١٠	« اسحق الياس حشيشو
١٠	« يوسف حيدو ابراهيم
١٠	« جوزيف عبد الاحد اوسي
١٠	« جوزيف عبد المسيح صنونو وعائلته
١٠	« شمعون ملكي وعائلته
١٠	« الياس يشوع راهب
١٠	« الياس حنا
١٠	« ايليا ملكي
١٠	« مؤمن
١٠	السيدة مؤمنة
١٠	السيدة اوصنا زوجة يوسف مانوك
١٠	المقدسية فكتوريا زوجة يعقوب دولي
١٠	السيدة ايفون زوجة منير قرا
١٠	المقدسية وديعة بصمه جي
١٠	السيدة آزنيف زوجة جبرائيل منيرجي
١٣٤٥٦٤	المجموع

ليرة سورية	
١٣٤٥٦٤	جمع ما قبله
١٠	السيدة جميلة زوجة حبيب صليبا
١٠	« بهية زوجة ماتيوس ساعور
١٠	« بدري زوجة ميخائيل عطا الله
١٠	« بنسي سليمان دنحو
١٠	« بهيجة جوزيف بالقجي
١٠	« جورجيت زوجة صموئيل بهنان
١٠	« جوزفين كرمو جرجس
١٠	« جميلة زوجة عبدو الكرش
١٠	« جميلة يعقوب كورية
١٠	« جانيت زوجة ملكو اسكندر منيرجي
١٠	« جميلة زوجة عبد الاحد دولي
١٠	« خزمة ابراهيم
١٠	« خزمة زوجة موسى كركني
١٠	« حسن ارملة سليم سعيد
١٠	« حسينة دابيل
١٠	« حانة مراد دنحو
١٠	« حبو أرملة داود حنوش
١٠	= حبو ارملة ابراهيم بيدروس
١٠	= رضية زوجة الياس خزوم
١٠	= راحيل كورية
١٠	المقدسية راحيل زوجة داود ملكي
١٠	السيدة راحيل زوجة عبدو جابلي
١٠	السيدة روزة زوجة مرقس يشوع
١٠	السيدة روزة زوجة عبد الاحد مقصود
١٠	الآنسة روزة ديميت
١٠	السيدة زكية زوجة حنا بحادي
١٣٤٨٢٤	المجموع

ليرة سورية	
١٣٤٨٢٤	جمع ما قبله
١٠	السيد داود عزيز ميرو
١٠	السيدة زوجة السرجان خلف
١٠	〃 شمسه ارملة داود قريو
١٠	〃 شهاني زوجة كامل حدوب
١٠	〃 شمي زوجة كورية يونان
١٠	〃 سودي ارملة حنا زكو
١٠	〃 سلمى زوجة ابراهيم حلزون
١٠	〃 سلمى زوجة موسى يامين أوسي
١٠	〃 سارة ام سعيد وانيس
١٠	〃 شفيقة زوجة ملكوف كرو
١٠	〃 عطية زوجة يعقوب خابوط
١٠	〃 سارة ارملة ايليا مالي شهر متنان
١٠	〃 عطية زوجة اسحق القس
١٠	〃 عطية ارملة عبد المسيح حدوب
١٠	السيد صومي حنـــا
١٠	السيدة عطية زوجة حنا حداد
١٠	〃 عطية زوجة جرجس درويش
١٠	〃 عزيزة زوجة عيسى كورية حلاق
١٠	〃 فرحة زوجة منير بصمه جي
١٠	〃 فهيمة زوجة سعيد حلاوجي
١٠	〃 فهيمة حنا شمعون
١٠	〃 فريدة زوجة جميل حداد
١٠	〃 فهيمة زوجة عبد الاحد يوسف قطي
١٠	〃 فرحة زوجة عزيز جرجور
١٠	〃 فهيمة الياس حشيشو
١٠	〃 فرحة زوجة بهنان حلزون
١٣٥٠٨٤	المجموع

ليرة سورية	
١٣٥٠٨٤	جمع ما قبله
١٠	السيدة فهيمة زوجة جرجس قوج
١٠	〃 فهيمة زوجة شكري سفو
١٠	〃 فريدة زوجة اسطيفان كركني
١٠	〃 ليونة زوجة حنا بصمهجي
١٠	〃 نجمة زوجة عزيز دباغ
١٠	〃 مريم أرملة ملكي برصوم
١٠	〃 ماريكا زوجة أنطوان جد
١٠	〃 محسنة
١٠	〃 مادلين زوجة حنا وراثي
١٠	〃 منصورة وراثي
١٠	السيد دنحا كسورية
١٠	السيدة مارين الياس حشيشو
١٠	〃 مجيدة زوجة اللو موري
١٠	〃 مارين زوجة سركيس ايشو
١٠	〃 مارين زوجة توفيق منصوري
١٠	〃 منصورة أرملة الياس باعصولو
١٠	〃 مارين زوجة سليم عطاالله
١٠	〃 منيرة زوجة سمعان حنا شمعون
١٠	〃 مارين ميخائيل
١٠	〃 مارين زوجة يونان ابراهيم
١٠	〃 منصورة ملكو حداد
١٠	〃 مارين بحدي
١٠	〃 مارين زوجة كرمو عبدالاحد
١٠	〃 مجيدة بيدروس
١٠	〃 نعيمة زوجة بحدي غزالة
١٠	الآنسة نجمة جرجس حنا
١٣٥٣٤٤	المجموع

ليرة سورية	
١٣٥٣٤٤	جمع ما قبله
١٠	السيدة نجمة زوجة جرجس عبوشلو
١٠	السيدة هيلانة زوجة عيسى سروي
١٠	السيدة وردة زوجة اسكندر ملكي
١٠	السيدة وديعة ارملة المعلم ملكو
١٠	السيدة وردة والدة ابراهيم داود
١٠	الآنسة وردانة جرجس ملكو
١٠	السيدة وديعة زوجة بطرس بوسياك
١٠	السيدة أنجيل زوجة جورج ديميت
١٠	السيدة غالية والدة لحدو حنا
١٠	السيد عبد الاحد عيسى
١٠	السيد الياس جوخجي
١٠	السيد الياس غسالـة
١٠	السيدة مارين زوجة افرام لحدو
٩	السيدة فريدة زوجة صموئيل بكاري
٨	السيدة منصورة انطون دولي
٨	الطالبة مارين وروزة وحنا سركيس قرياقس
٨	السيدة جميلة زوجة عبود عبودي
٧	السيدة شهاني دنحو اسمر
٧	السيدة سيدي زوجة كرمو فرجو
٦	مارين المقدسي عبدالاحد
٦	الطالب ألكسان الياس بدليسي
٦	السيد حنا بهنان صومي
٥	السيد الياس يعقوب ايلو
٥	السيد الياس جورج اصلان
٥	السيد ابراهيم حنـا
٥	السيد الياس ميخائيل بجي
١٣٥٥٥٩	المجموع

ليرة سورية	
١٣٥٥٥٩	جمع ما قبله
٥	الطاب انطون اسكندر ملكي
٥	السيد افرام نصري دولماية
٥	الطاب أدور عناوي شمعون
٥	السيد اسكندر بيطار
٥	السيد عبود ملكي النجار
٥	السيد حسني هـ.بيل القس ابراهيم
٥	السيدة أديبة فرجو سعدو
٥	السيدة أنجيل زوجة جورج كرمو فرجو
٥	السيدة جورجيت ابراهيم يونان
٥	السيدة استير دكورية
٥	السيدة أزنيف زوجة جرجس عبد المسيح
٥	السيدة ايما عبد الاحد قوجحصارلي
٥	السيدة جميلة عبد المسيح دولي
٥	〃 جميلة زوجة نعوم يوسف جالينو
٥	〃 جورجيت زوجة فهمي حلزون
٥	〃 بسمه زوجة شمعون
٥	〃 بديعة زوجة عبد المسيح السك
٥	〃 بهية زوجة سعدو زيتو
٥	〃 جانيت زوجة عبد الاحد كرمو
٥	〃 جميلة سركيس
٥	〃 خزمة حبصونو كورية
٥	〃 خاتون عيسى برصوم
٥	〃 خاتون مطلوب
٥	〃 خانم ارملة يعقوب مسعودي
٥	〃 خانم عبد الاحد منصوري
٥	〃 خاتون زوجة موسى آحو
١٣٥٦٨٩	المجموع

ليرة سورية	
١٣٥٦٨٩	جمع ما قبله
٥	السيدة حسينة أرملة خضر
٥	〃 حسينة زوجة جرجس ابراهيم
٥	〃 حبي زوجة كريم نعميصة
٥	〃 حبو زوجة فرجو القاو
٥	〃 حانة زوجة عبد الكريم عبد الله معماري
٥	〃 حانة أرملة ملكي ماتي
٥	〃 دلال زوجة يوسف دنهش
٥	〃 روزة زوجة عزيز
٥	〃 زهورة زوجة عبدو حبيب
٥	〃 زكية زوجة حنا عيسى
٥	〃 زهورة زوجة سعيد هدايا
٥	〃 زيرو زوجة سليم شابو
٥	〃 زهيدة زوجة حنا توما
٥	〃 زكية جبرائيل
٥	〃 شماني زوجة سعيد حلزون
٥	〃 شفيقة زوجة حبيب الكرش
٥	〃 شماني زوجة عارف يعقوب
٥	〃 شمسه زوجة عبدو موري
٥	〃 شماني زوجة عبدو سركيس
٥	〃 شمسه ارملة الياس سعودي
٥	〃 شماني زوجة كريم ملكوش
٥	〃 شمي ارملة سفو
٥	〃 سارة زوجة الياس لحدو
٥	〃 سكاري زوجة شابو جورج
٥	〃 سيدة كورية
٥	〃 سوسي عبد الاحد شابو
١٣٥٨١٩	المجموع

ليرة سورية	
١٣٥٨١٩	جمع ما قبله
٥	السيدة شموني زوجة يوسف جورج
٥	السيدة شموني زوجة سعيد جرجس
٥	الآنسة سميرة جورج توما
٥	السيدة سودي زوجة فرجو نعمة
٥	〃 سارة ارملة صليبا بهنان
٥	〃 صوفيا زوجة صموئيل بولس
٥	〃 سارة زوجة داود عنطز
٥	〃 طفلة زوجة حنا درويش
٥	〃 عطية زوجة عيسى شمعون
٥	〃 عيده زوجة حنا صومي
٥	〃 عطية زوجة فرجو دولماية
٥	〃 عطية زوجة ملك عدو
٥	〃 عفيفة زوجة الياس السك
٥	〃 نظيرة زوجة جورج اسيو
٥	〃 فريدة زوجة كورية القس جرجس
٥	〃 فهيمة زوجة سعيد آدمو
٥	〃 فكتوريا اسكندر بولس
٥	〃 فرحة زوجة اسحق كورية
٥	〃 فيرجين زوجة جليل حداد
٥	〃 فريدة زوجة زكي جبرائيل
٥	〃 فهيمة فتوح دولماية
٥	〃 فريدة زوجة ملكي ابراهيم دوم
٥	〃 فهيمة زوجة عبد الكريم حنا
٥	〃 فكتوريا ارملة الياس آحو
٥	〃 فريدة زوجة فهمي نانو
٥	〃 فهيمة زوجة حنا داود هيمو
١٣٥٩٤٩	المجموع

ليرة سورية	
١٣٥٩٤٩	جمع ما قبله
٥	السيدة فهيمة يشوع
٥	〃 فهيمة جبرائيل بارومي
٥	〃 فرحة زوجة عبد الاحد جرجس توما
٥	〃 لورين زوجة يعقوب صباغ
٥	〃 نجمة زوجة جرجس عطا الله
٥	〃 نعيمة زوجة بحدي عيسى
٥	〃 نظيرة ارملة حيدو ابراهيم
٥	〃 نبيهة زوجة افرام دولماية
٥	〃 مجيدة ارملة يوسف بصمه‌جي
٥	〃 مارين زوجة حنا بهنان
٥	〃 ملكة زوجة رشاد عبد الله
٥	〃 مرو شقيقة اسبر جورج
٥	〃 مريم جبرائيل
٥	〃 مارين زوجة جرجس عيسى
٥	〃 مارين زوجة نخلة ميخائيل
٥	〃 مارين شعو
٥	〃 مجيدة زوجة ملكو منيرجي
٥	〃 مقبولة زوجة سليم رازاية
٥	〃 مارين زوجة يعقوب حبيب الكاف
٥	〃 مارين زوجة حنا عيسى
٥	〃 منجة زوجة داود فرحان ملو
٥	〃 منصورة كوكي
٥	〃 مريم زوجة الشماس عيسى ملكي
٥	〃 مريم أرملة سهدو ايشو
٥	〃 منيرة عبود عنتر
٥	الآنسة مارين الياس آدمو
١٣٦٠٧٩	المجموع

	ليرة سورية
جمع ما قبله	١٣٦٠٧٩
السيدة منيرة زوجة جرجس قريو	٥
الآنسة ملكة الياس افريم	٥
السيدة مارين زوجة افرام كورية	٥
= مارين زوجة عبد الاحد بيطار	٥
= مارين زوجة كبرو دلو	٥
= مريم زوجة شابو اسحق	٥
= مارين زوجة يعقوب صباغ	٥
= مارين زوجة فرجو الياس	٥
= منصورة ارملة ملكي ميرو	٥
= مارين ميخائيل نعيم	٥
= مارين ماردو	٥
= مريم شابو	٥
= مارين زوجة حنا ابراهيم ملكو	٥
= مارين سليم منيرجي	٥
= منصورة زوجة مراد سعودي	٥
= نازو زوجة جرجس المقدسي الياس	٥
= نجمة زوجة يوسف حبيب	٥
= نبيهة زوجة ألجادا الياس	٥
= نظيرة شمعون داود	٥
= نصرة زوجة جرجس دولماية	٥
= نعيمة بهنان صومي	٥
= نعيمة زوجة عبود عنتر	٥
= نجمة زوجة سعيد كجه جي	٥
= نبيهة زوجة اليان حكوم	٥
= وردة زوجة الياس حنا	٥
= وديعة ملكي حلزون	٥
المجموع	١٣٦٢٠٩

ليرة سورية	
١٣٦٢٠٩	جمع ما قبله
٥	السيدة وردة زوجة بحدي توما
٥	〃 وردة عيسى زوجة كوركيس
٥	〃 وديعة يشوع
٥	〃 وردانة زوجة افرام يونان
٥	〃 وردة جبرائيل برصوم
٥	〃 هيلانة زوجة ابراهيم خباز
٥	〃 همنو زوجة صموئيل حنا
٥	〃 هيلانة زوجة شمعون
٥	〃 هيلي أرملة شعو
٥	السيد عزيز دباغ
٥	〃 عبدو حنا غربي
٥	〃 عبد الكريم عبدو
٥	〃 فرجو داود منصوري
٥	〃 فرجو داوي
٥	〃 حنا رشاد
٥	〃 دنحو برخو
٥	〃 عبد الاحد ميخائيل زكو
٥	〃 جورج الياس جوبي
٥	〃 فرج الياس
٥	〃 يعقوب كبك
٥	الطالب نائل كوركيس
٥	الطالب بهيج سعيد آدمو
٥	السيد جوزيف شاهين
٥	السيد جوزيف ابراهيم
٥	الطالب جوزيف سعيد نوري بك
٥	السيد جوزيف خياط
١٣٦٣٣٩	المجموع

ليرة سورية	
١٣٦٣٣٩	جمع ما قبله
٥	السيد جورج خوشابا
٥	〃 جوزيف عبد المسيح
٥	〃 خمو سندو جليانا
٥	〃 حنا عبد الاحد ميخو
٥	〃 فرجو الياس فرجو
٥	السيدة وردة زوجة افرام يونان
٥	السيد نعمة شماس
٤	السيدة نجمة زوجة شمعون القس يوسف
٤	〃 شماني زوجة افرام اسحق
٤	〃 جورجيت فرجو حنوش
٤	〃 اديبة جرجس ميرو
٣	〃 اميلين زوجة ميخائيل عبد الله
٣	〃 جميلة زوجة منصور باباحار
٣	〃 شماني أم نيسان
٣	〃 سيدي ارملة يوسف كوكي
٣	الطالب توفيق يوحنا هوبيل
٣	السيدة شموني صليبا
٢	السيد الياس بحري بنابلي
٢	احدى المؤمنات
٢	السيد افرام يوسف جورج
٢	السيدة زهورة ماغي
٢	〃 زهورة زوجة يعقوب مشلح
٢	〃 سعاد فرجو
٢	〃 وديعة زوجة ميخائيل زكو
٢	〃 فريدة زوجة ملكي جبو
٢	〃 لوسية بكاري
١٣٦٤٢٦	المجموع

ليرة سورية	
١٣٦٤٢٦	جمع ما قبله
٢	السيدة منيرة زوجة الياس جوخجي
٢	〃 نازو زوجة عيسى داود
٢	〃 مارين زوجة سعيد قريو
٢	〃 منجة المقدسي توما
٢	〃 ملكة موسى
٢	〃 حبو أرملة رزق الله بيطار
٢	الطالب فؤاد ميخائيل تتونجي
٢	الطالب شفيق فرحان شرو
٢	الطالب صبحي كمال البري
١	السيدة نجيبة زوجة ميخائيل جرجس
١	الطالبة سعاد سفر عيسى
١	السيدة بهية المقدسي موري
١	الطالبة فرحة دولي
١	مؤمنة
١	مؤمنة
١	السيد الياس عبدو بيطار
١	السيد اسحق جرجس شمعون
١	الطالب الياس شهر ستان
١	〃 ألبير يوسف مانوك
١	〃 روبير سليم بيطار
١	〃 صموئيل سفر عيسى
١	〃 خليل
١٣٦٤٥٧	المجموع

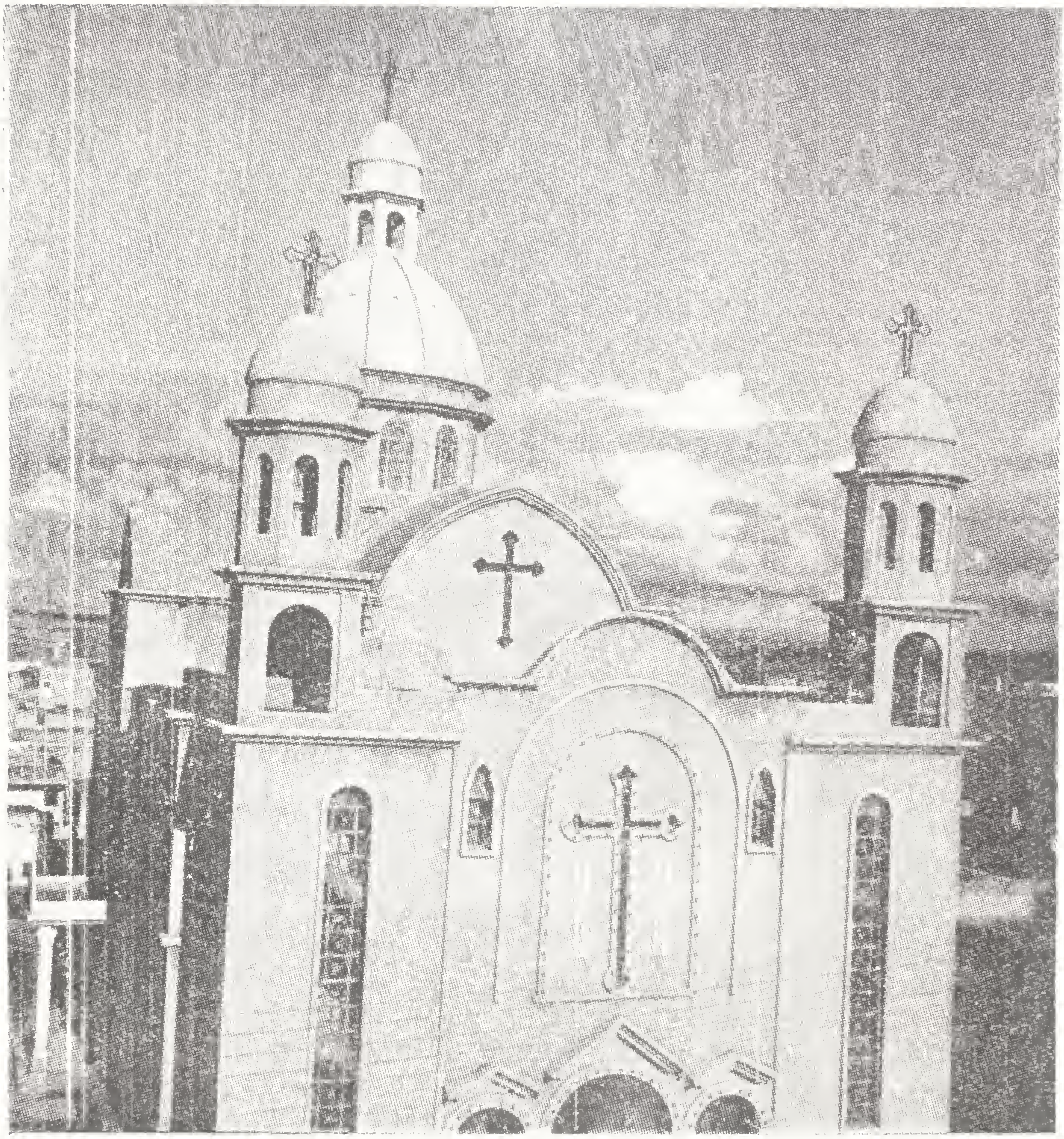

الواجهة الغربية

لكاتدرائية القديس الشهيد مار جرجس للسريان الارثوذكس

في الحسكة

تبرعــات

القامشلي [وقراها]

ليرة سورية	
٥١٠٠	السادة جورج حنا تنورجي واخوانه (بما فيه تبرعهم المذبح الكبير)
١٠٠٠	السادة هدايا اخوان
٦٠٠	السيد سليمان آحو
٥٠٠	السيد ميرزا حداد
٥٠٠	السيد سعيد كبرئيل شفكو
٣٠٠	السيد يوسف حـــداد
٣٠٠	السيد يعقوب مراد
٣٠٠	السادة ايوب بشارة واولاده
٣٠٠	السيد حنـا زافارو
٢٠٠	السيد الياس مراد تنورجي
٢٠٠	السيد سليمان صليبا
٢٠٠	السيد داود حـــداد
٢٠٠	المقدسي كلو شابو واولاده
١٥٠	السادة قومي قرةبيت واولاده
١٥٠	السادة صموئيل ملكي نجار واخوانه
١٠٠	السيد سليم زافـارو
١٠٠	السيد عبد الكريم دولي
١٠٠	السيد غريـــب افرام
١٠٠	الدكتور شمعون سليمان
١٠٠	السيد يعقوب جـــلو
١٠٥٠٠	المجموع

	ليرة سورية
جمع ما قبله	١٠٥٠٠
السيد يوسف ابراهيم قره باشي	١٠٠
الشماس ابراهيم يونان	١٠٠
السيد عيسى كوربة كسيرو	١٠٠
المقدسي ملك كلو	١٠٠
الشماس كبرئيل القس آحو	١٠٠
السيد فهمي توكمه جي	١٠٠
السيد عزيز كارات	١٠٠
جمعية السيدات السريانية بالقامشلي	١٠٠
السيد يشوع شابو	١٠٠
اللازم وديع لطوف	١٠٠
المقدسي منصور بهنان	١٠٠
السيد عبد النور بقال وعائلته	١٠٠
السيد شكري جرموكلي	١٠٠
السادة حنا كورية واخوانه	٧٥
السيد جرجس حنا بنابلي	٦٠
« ملك زافارو	٥٠
« ابراهيم بشار	٥٠
« جورج قنطار	٥٠
« داود حنا افريم	٥٠
« عيسى اسعد	٥٠
« باسيل حمامجي	٥٠
« فرحان ابراهيم بنابلي	٥٠
« عبو موسى	٥٠
« امين كساب	٥٠
« شبو كلي افريم	٥٠
« عبد المسيح باهيني	٥٠
المجموع	١٢٤٨٥

ليرة سورية	
١٢٤٨٥	جمع ما قبله
٥٠	〃 نافع ابراهيم موصلي
٥٠	الاب القس ملكي يشوع
٥٠	السيد ناصيف حنوش
٥٠	〃 كورية يوسف
٥٠	〃 فرج الله زافارو
٥٠	〃 يوسف خليل قره باشي
٣٢	السيد خاجو بشار
٣٠	السادة عبو زينو واولاده
٢٥	السيد موسى عيسى
٢٥	〃 لحدو جرجس
٢٥	〃 آحو دنحو
٢٥	〃 كورية بشار
٢٥	〃 عيسى حنا
٢٥	〃 خليل ابراهيم موصلي
٢٥	〃 سليم جابلي
٢٥	〃 عبد المسيح سفر
٢٥	〃 نعمان اسحق
٢٥	〃 عبد المسيح سيفري
٢٥	〃 برصوم سعيد
٢٥	〃 بولس ابراهيم
٢٥	الدكتور عبد النور شماس
٢٥	السيد باسيل بالجي
٢٥	السيد شمعون كورية
٢٥	الشماس يوسف عيسى
٢٥	السيد ابراهيم عبد الله
٢٥	〃 صبري ملوح
١٣٢٩٧	المجموع

ليرة سورية	
١٣٢٩٧	جمع ما قبله
٢٥	السيد كريم كبرئيل
٢٥	〃 يوسف حنا كورية
٢٥	〃 عبد الاحد خزوم
٢٥	〃 ابراهيم قرقوع
٢٥	〃 فرحان عيسى
٢٥	〃 عبد الاحد عيسى
٢٥	السيد يوسف ابراهيم
٢٥	〃 صومي شمعون
٢٥	〃 الياس موسى روهم
٢٥	〃 فهمي دولي
٢٥	〃 افرام الخوري ملكي
٢٥	〃 عـــبي داود
٢٥	〃 بطرس عيسى
٢٥	〃 جورج كابوس
٢٥	〃 عبد المسيح ابراهيم
٢٥	〃 دانيـال خضر شاه
٢٥	〃 حنـا شـابو
٢٥	〃 جوزيف عبد الاحد
٢٥	〃 عبد الاحد عزيز
٢٥	〃 عمنوئيل قس صليبا
٢٠	〃 شفيق دولي
٢٠	〃 صبري ابراهـــيم
٢٠	〃 عبد العزيز صفر
١٥	〃 ابراهيم موسى
١٥	〃 كريم كبرئيل
١٥	〃 حسني نجـار
١٣٩٠٢	المجموع

ليرة سورية	
١٣٩٠٢	جمع ما قبله
١٥	السيد كبرئيل سلطاني
١٥	〃 عبد الاحد قبلو
١٥	〃 كبرئيل سادو
١٥	〃 سعيد يوسف ترزي
١٥	〃 اوكين بولس شماس
١٥	〃 حنا موري
١٥	〃 لطفي غزال
١٥	〃 كريم هاكو
١٥	〃 داود عيسى
١٥	〃 ملكي جرجس
١٢	〃 ابراهيم بنيامين
١٠	〃 الياس عبود جلبي
١٠	〃 دنحا لحدو
١٠	〃 كامل مرعشلي
١٠	〃 صموئيل يعقوب
١٠	〃 ملكي كولو
١٠	〃 عبد المسيح موسى حيدو
١٠	〃 موسى كلو
١٠	〃 موسى اسحق
١٠	〃 ابراهيم موسى شموكي
١٠	〃 حنا شماس
١٠	〃 بهنان قسطو
١٠	〃 اسحق يعقوب
١٠	〃 كوركيس نيسان
١٠	〃 برصوم المقدسي الياس
١٠	〃 داود ناشف
١٤٢١٤	المجموع

ليرة سورية	
١٤٢١٤	جمع ما قبله
١٠	السيد افرام حبيب الـكاف
١٠	〃 يوسف كلـو
١٠	〃 ملكي صومي
١٠	〃 يوسف توكمه جي
١٠	〃 يعقوب أطمه جي
١٠	〃 عيسى افرام
١٠	〃 شمعون سليمان
١٠	〃 يعقوب جبرائيل آدمو
١٠	〃 صبري كورو
١٠	〃 رشاد حنا
١٠	〃 باسيل زيتو
١٠	〃 هوبيل حنا
١٠	〃 كريم كبرئيل
١٠	〃 حنا عيسى
١٠	〃 كورية سهدو
١٠	〃 سفر حنيدو
١٠	〃 رزقو كلي افريم
١٠	〃 ملكي لحدو
١٠	〃 نجمان افرام
١٠	〃 مراد اسطيفو
١٠	〃 يعقوب كبرو
١٠	〃 شمعون دنحو
١٠	السيدة مريم زوجة اسطيفو حمره
١٠	السيد عبد الاحد قوجحصارلي
١٠	السيد انطونيوس عبد لـكي
١٠	الطالب متى ملكي جرجس
١٤٤٧٤	المجموع

ليرة سورية	
١٤٤٧٤	جمع ما قبله
٥	السيدة ميدي زوجة فتح الله
٥	السيدة هيلانة زوجة شليمون شبو
٥	السيد برصوم توما
٥	السيد سهدو حيدو
٥	السيد الياس يوسف
٥	السيد جورج كبرئيل
٥	السيد كلش عيسى
٥	〃 بطرس كبرئيل
٥	〃 كبرئيل جورج
٥	〃 طامي يوسف
٥	〃 كوركيس ايشو
٥	〃 لحدو قومي
٥	〃 جرجس لحدو
٥	〃 أسمر كورية
٥	〃 الياس سعيد
٥	〃 كبرئيل شكرو
٥	السيدة جليلة حداد
٥	السيد اسكندر عيسى
٥	〃 الياس جورج مراد
٥	〃 دنحو ملكي
٥	〃 لحدو دنحو
٥	〃 افرام عيسى
٥	〃 يوسف مراد
٥	〃 كبرو شمعون
٥	〃 سليم كوو
٥	〃 كورية ايشو
١٤٦٠٤	المجموع

ليرة سورية	
١٤٦٠٤	جمع ما قبله
٥	السيد ملك يعقوب
٥	السيد عيسى آحو
٥	السيد جورج شابو
٥	السيد شليمون دنحو
٥	السيد كورية يوسف
٥	السيد جرجس ملكي
٥	السيد آحو كبرئيل
٥	السيد عيسى حنا
٥	السيد خليل عين سنجي
٥	السيد حنا شابو يوسف
٥	السيد حنا شابو زيتو
٥	السيد توما زيتو
٥	السيد افرام دولباني
٥	السيد اسكندر شكري
٥	السيد موسى حنا
٥	السيد آرام ارتين
٥	السيد داود بولس
٤	السيد يوسف آحو
٤	السيد سليمان باهي
٤	السيد عدو ملكي
٤	السيد شعبو كورية
٤	السيد دنحو ميرزا
٣	السيد برصوم كورية
٣	السيد شمعون كورية
٣	السيد زيتون كورية
٣	السيد عيسى شمعون
١٤٧٢١	المجموع

ليرة سورية	
١٤٧٢١	جمع ما قبله
٣	السيد جلبي حنــا
٣	السيد شمعون عبد الاحد
١٤٧٢٧	مجموع تبرعات القامشلي

تبرعــات

[قرى القامشلي]

ليرة سورية			
٦٣	السادة ابراهيم يشوع ورفقاؤه		(قرية تل فارس)
٥٠	«	عيسى حنــا «	(قرية الدمخية الكبيرة)
٣٢	«	عيسى كوركيس «	(قرية أبو جلال)
٣١	«	ابراهيم جورج «	(قرية تــل ثوم)
٣٠	«	لحدو عيسى «	(قرية الدمخية الكبيرة)
٢٩	«	ابراهيم دوني «	(قرية ملوك سراي)
٢٥	«	حنــا كلــي «	(قرية وطــوطية)
٦	«	عبد الاحد ابراهيم	(قــرية زنــود)
٢٦٦	مجموع تبرعات قرى القامشلي		

تبرعـــات

[رأس العين]

ليرة سورية	
١٠٠٠٠	السادة أصفر ونجار اخوان
١٠٠٠	السيد محمد علي اسماعيل باشا
٨٠٠	السادة شلاح اخوان★
٦٠٠	السيد جورج شماس
٤٠٠	〃 عبد العزيز عاصي
٣٠٠	〃 عبـــدو سعدي
٢٠٠	〃 جورج سعدي
١٢٠	〃 عفيف شهر ستان واخوانه
١٠٠	جمعية السيدات السريانية
١٠٠	السيد عبد الاحد ملوح
١٠٠	السيد شمعون عبد الاحد
١٠٠	السادة أسمريـان
١٠٠	السادة الياس وفهيم صبري عبد المسيح
٧٥	السيد الياس قس يوسف
٥٥	السادة عمال أصفر ونجار
٥٠	السيد بوغوص يعقوب
٥٠	〃 يونان ايليـا
٥٠	〃 عبد المسيح باطري
٥٠	〃 شكري شلاح
٥٠	〃 المهندس برانكو
١٤٣٠٠	المجموع

★ للسادة شلاح اخوان تبرع في حلب لهذا المشروع بمبلغ الف ليرة سورية ايضاً .

ليرة سورية	
١٤٣٠٠	جمع ما قبله
٣٠	السيد الياس قصار
٢٧	〃 جورج ميناس
٢٥	〃 عبد الاحد شامية
٢٥	〃 ابراهيم بطرس
٢٥	〃 كيراكوس عبد الاحد
٢٥	〃 يعقوب قصار
٢٥	〃 بشار قره‌قاش
٢٥	〃 فريد الراهب
٢٥	〃 يعقوب دنو
٢٥	〃 يعقوب شمعون
٢٥	〃 متى سعيد
٢٥	〃 بشير هورس
٢٥	〃 يوسف اسيو
٢٥	〃 جورج بقال
٢٠	〃 سليم ترزي
٢٠	〃 فرج الله حداد
١٥	〃 يعقوب بحادي
١٠	السادة سفر وحنا ديكران
١٠	السيد صليبا يونان
١٠	〃 بحدي بيكندي
١٠	〃 عمسو الخال
٥	〃 عبدو طوبال
٥	〃 عبد المسيح ميرزا
٥	〃 عبدو أصلان
٣	〃 متى فتفت
١٤٧٧٠	مجموع تبرعات رأس العين

قرى رأس العين

« قرية العبا »

ليرة سورية	
٣٦٢	السيد الياس يوسف زينو وعائلته
٢١٠	السادة عزيز و كرمو ايليا
١٨٨	السيد عبو تـاني
١٦٦	السيد الياس تابي وعائلته نجوم
١٢٨	السيد ميخائيل تـاني
٩٨	السيد ابراهيم قريو
٦٢	السيد جرجس شمعون
٦١	السيد عبد الله سعيد
٥٨	السيد ايليـا سعيد
٥٨	السيد سلو سعيد
٢٠	السيد فصيح سلو
٥	السيد عبد الاحد قرياقس
٥	السيدة سارة ارملة سعيد قريو
١٤٢١	مجموع تبرعات قرية العبا

« قرية لودي »

ليرة سورية	
١٥٦	السيد عبد الله رزقو
١٥٤	السيد عبد الله عيسى فطوط واخوانه
١١٠	السيد حنا ملكي وولده حنا
١٠٤	السيد داود ججو
٧٤	السيد يعقوب ايليا
٧٤	السيد حنا البري
٧٢	السيد صومي عيسى
٦٢	السيد جرجس زحقي
٣٠	السيد حنا ابراهيم
٢٢	السيد صبري جرجس
٢٢	السيد ابراهيم جولاق
١٦	السيد كرمو فرج
١٦	السيد ابراهيم يامين خلف
١٦	السيد ايليا يعقوب ايليا
١٦	السيد سليمان شيخو
١٦	السيد جرجس عيسى
٩٦٠	مجموع تبرعات لودي

« قرية مزري »

ليرة سورية	
١٦٠	السادة زكريا كورية وأولاده
١١٤	السيد سعيد موسى
١١٤	السيد كرمو رزقو
٤٥	السيد ممو ملا حسن
٤٥	السيد سركيس بيدروس
٣٨	السادة عيسى كورية وابراهيم رزقو
١٦	السيد عبدو عبد الاحد
٥٣٢	مجموع تبرعات قرية مزري

[قرية مريكيز]

ليرة سورية	
٧٢	السيد أرميناك
٧٠	السيد سليم عيسى
٦٤	السيد جوزيف عبد الاحد قريو
٣٦	السيد حزني تمو
٣٦	السيد فرج داود
٢٠	السيد برو عبدو
١٦	السيد الياس برو
٣١٤	مجموع تبرعات قرية مريكيز

« قرية الصباحية »

ليرة سورية	
٣٦	السيد ايليا حنا
٢٠	السيد افرام عيسى
٨	السيد جرجس ملكي
٨	السيد ابراهيم يوسف
٧٢	مجموع تبرعات قرية الصباحية

« قرية أبو راسين »

ليرة سورية	
٣٠٠	السيد داود ايليا بحو واخوانه
١٥٦	« صومي المقدسي « بما فيه تبرعه في جديدة »
٦٦	« ابراهيم عبد الله
٣٨	« حنا حبيب
٣٨	« عزيز يعقوب دوشي
٣٢	« موسى ملكو
٣٢	« يوسف ملكو
٢٠	« مخلف البياع
١٠	« عيسى ابراهيم
٦٩٢	مجموع تبرعات ابو راسين

« قرية الكوليه »

ليرة سورية	
٧٠	السادة اوسيب آكوب واخوانه
٥٤	السيد افرام عيسى
٣٢	السيد دانيـال جرجس
٢٢	السيد عيسى جرجس
١٠	السيد حنـا الباشو
١٨٨	مجموع تبرعات الكولية

٧٤	السيد ابراهيم عبد الاحد « قرية الامـير »
٥٧	السيد جرجس ايـوب « قرية باب الخير »
٢٢	السيد عـلي البـاش « قرية ابو حجرة »

المذبح الكبير
لكاتدرائية القديس مار جرجس بالحسكة

تبرعـــات

[المدرباسية]

ليرة سورية	
٢٥٠	السيد يوسف نعوم وأولاده
٢٤٠	السيد عبد الاحد عيسى واولاده
٢٠٠	السيد يامين عبد الاحد
١٦٠	المقدسي جرجس بابا واولاده
١٥٠	السيد سفر غزال
١٣٠	السادة اسحق بشرو واخوانه
١٢٨	السيد سمعو اليـــاس
١٢٨	السيد جرجس ابراهيم عيسو
١٠٠	السيد عبود بـــدرو
١٠٠	السيد سلو البحـــو
١٠٠	جمعية السيدات السريانية
١٠٠	السيد الياس عبد النور
١٠٠	السيد عزيز بهنـــان
٨٠	السيد سعيد داود حداد
٨٠	السيد كرمو موسى
٧٠	السيد ملك داود ملكي
٥٠	السيد ملكو الياس ملكو
٥٠	السيد سعيد توما منصوري
٥٠	السيد ايوب فرجـــو
٥٠	السادة ميخائيل وجرجس القس
٢٣١٦	المجموع

ليرة سورية	
٢٣١٦	جمع ما قبله
٥٠	المقدسي عبد المسيح حنا
٥٠	السادة ابراهيم وخليل عبد النور
٥٠	المقدسي اسحق سعيد
٥٠	السيد بشير عبد المسيح
٥٠	السيد يعقوب حنا القس
٥٠	الشماس جرجس ايليا
٥٠	السيد جرجس ايليا جبوري
٥٠	السيد يوسف جرجس
٥٠	السيد عزيز طرشان
٥٠	السادة ابراهيم وجرجس زحقي
٥٠	السيد عفيف حداد
٥٠	السيد حناني عبد الاحد
٥٠	السيدة وردة رزقو
٣٥	السيد صبحي كنعو
٣٢	السيد حنا غالو
٣٢	السيد كرمو سعيد
٣٢	السيد الياس آدم
٣٢	المقدسية بدرية ارملة نعوم حداد
٢٥	الاب القس يوسف جرجس
٢٥	السيد سعيد حنا شاهين
٢٥	السيد كرمو ابراهيم
٢٥	السيد سعيد عبد الاحد
٢٥	السيد صومي ابراهيم
٢٥	السيد شفيق عزيز
٢٥	السيد صبري سعدو
٢٥	السيد كرمو آدو
٣٣٢٩	المجموع

ليرة سورية	
٣٣٢٩	جمع ما قبله
٢٥	السيد موسى بـــدرو
٢٥	« افرام عيسى نصري
٢٥	« موسى آدم
٢٠	« اليـاس صباغ
٢٠	« سليمان اسحق
٢٠	« حنا المقدسي اسحق
١٥	« يعقوب بـــدرو
١٠	« عبد الكريم بدرو
١٠	« عبد الاحد ايلو
١٠	« موسى مريـــكي
١٠	« وديع عـــبي
١٠	« ملكي بطرس
١٠	« عبد المسيح يوسف
١٠	« حنـا صبـاغ
١٠	« كريم آدم
١٠	« جرجس رزقو
١٠	« خليل كرمو كافرو
٥	السيدة خانم زوجة عزيز بهنان
٥	السيد موسى بحـــي
٥	السيد جبرائيل يوسف سعيد
٥	السيد سعيد موسى آدم
٣٥٩٩	مجموع تبرعات الدرباسية

(من ثمارهم تعرفونهم)

لقد ساهم أهالي قرى الدرباسية وقرى رأس العين (القصوارنة)
مساهمة فعالة ودعموا هذا المشروع بتبرعاتهم
السخية التي دلت على تقواهم وكرمهم
وغيرتهم الملية . وهم فضلاً
عن تبرعاتهم المدونة تفصيلاً :
فقد تبرعوا بمبلغ آخر للغاية
نفسها جمعته منهم
جمعية السيدات الخيرية بالحسكة
تقبل الله عطاياهم
وعوضهم بالاضعاف الانجيلية
آمين

قرى الدرباسية

« قرية السيكر الفوقاني »

ليرة سورية	
٣٨٠	السادة ابراهيم وعيسى يوسف تومي
٣٧٠	السيد عـــبي ياسو
٢٨٤	السيد ابراهيم نعوم ياسو
٢٢٤	السيد سعيد ابراهـــيم
١٦٢	الاب القس عبد الله سعيد
١٤٦	السيد كرمو ابراهيم ججي
١٤٠	السيد نعوم يـاسو
٨٠	السيد ججو عنـــتر
٨٠	السيد شريف عنـــتر
٨٠	السيد فرج ججو
٦٧	السيد جميل سلـــيم
٣٦	السادة بحي وافرام بحي اسيا
٣٦	السيد ســـلو شمو
٣٢	السيد درويش حنـا
٣٢	السيد صومي شتو
٢٢	السيد ابراهيم ججي
٢٢	السيد اليـاس عـــبي
١٦	السيد الياس ابراهيم
١٦	السيد جميل يوسف
٢٢٢٥	المجموع

يتبع

ليرة سورية	
٢٢٢٥	جمع ما قبله تتمة
١٥	السيد داود ملكي
١٠	السيد الياس عماس زكو
٥	〃 جميل برو
٢٢٥٥	مجموع تبرعات السيكر الفوقاني

« قرية الناصرية »

ليرة سورية	
٤٨٣	المقدسي ايليا الميخي وولده حنا وزوجته سارة
٢٩١	السيد خليل ججو
٢٦٠	السيد فرحان ميخائيل
٢٣٤	السيد جميل حنا عازري
١٢٠	السيد ميخو اسيو
١٠٦	السيد ابراهيم عبد الله
١٠٢	السيد كرمو حنا عبد الرزاق
٢١	السيدة حمامة برو اليعقوب
٢٠	السيد عزيز حنا
١٥	السيد عبد الله القومي
١٥	السيدة خاني عبدو
١١	السيد عيسى مكي عبدال
١١	السيد شاشان داود
٥	احدى المؤمنات
١٦٩٤	مجموع تبرعات الناصرية

« قرية السيكر التحتاني »

ليرة سورية	
٢٩٨	السيد داود ايليا بلو
١٧٦	السيد موسى حنا
١٧٠	السيد خليل عيسى بلو ووالدته
١٦٠	الشماس ابراهيم ايليا « فضلاً عن تبرعه بالحسكة باربعمائة ليرة »
١٥٠	السيد صبري رزقو
١٣٢	السيد جرجس ملكي ووالدته
٨٤	السيد جرجس ابراهيم
٧٨	السيد كرمو بجو
٧٥	السيد ايليا سمعان
٧٤	السيد جرجس يشوع
٥٠	السيد صومي عيسى بلو
٤٨	السيدة راحيل عائلة موسى حنا
٤٨	السيد الياس ججو
٢٢	السيدة عائلة جرجس يشوع
٢٢	السيد عبد الاحد ججو
١٩	السيد يحيى ملكو
٨	السيد الياس ججو
١٦١٤	مجموع تبرعات السيكر التحتاني

« قرية جميلو »

ليرة سورية	
٣١٠	السيد ابراهيم جزعو
٢١٠	السادة ابراهيم البري المسعودي واولاده
١٧٤	السادة سليم قرمي واولاده
١٢٦	السيد الياس عبد الرزاق
١٢٦	السيد عزيز بحي
٩٦	السيد بحدي جرجس
٩٣	السيد جرجس ايليا
٧٦	السيد بحدي الفارس
٧٦	السيد حني الجبجي
٣٨	السيد ابراهيم العكلة
٢٢	السيد شعير الدكروط
١٣٤٧	مجموع تبرعات جميلو

« قرية تل طير »

ليرة سورية	
٣١٠	السيد حنا القـابي
١٥٢	السيد جميل ابراهيم
١٣٢	السيد سعيد تـاني
١٠٢	السيد يـامين فـارس
٩٨	السيد داود كوركيس
٧٦	السيد ملو بجـي
٤٨	السيد اليـاس اسحق
٤٦	السيد كريم حـني
٣٦	السيد صبحي يعقوب دوشي
٢٥	السيد وديع عبدو ابراهيم
٢٢	السيد غسان شحاده
٢٠	السيد اليـاس يوسف
١٦	السيد عبدو يعقوب
١٣	السيد ايليـا منصور
٥	الطفل قرياقس منصور
١١٠١	مجموع تبرعات تل طير

« قرية جديدة »

ليرة سورية	
١٧٤	السيد عبد الاحد أصلو
١٤٨	السيد اليـاس رزقو
١٤٧	السيد الياس كيسو واولاده ★
١٣٢	السيد فرمو اليـاس
١١٦	السيد ايليـا ملكي
٩٦	السيد سعيد شمعون
٧٤	السيد ابراهيم اليـاس
٦٣	السيد موسى قطي
٢٥	السيد يعقوب سركيس
٢٢	السيد حنا عبد الاحد
٩٩٧	مجموع تبرعات قرية جديدة

★ ورد في تبرعات الحسكة عن روح الياس كيسو ٦٥٠ ليرة سورية أيضاً .

« قرية تل رجب »

ليرة سورية	
١٦٧	السيد سعيد عبد النور
١٦٢	السيد نعوم حنـا
١٢٣	السيد كرمو عبد الاحد
١٢٣	السيد يـامين خلف
١١٨	السيد داود حنا جرجس
٨٢	السيد ابراهيم بحـــي
٨٠	السيد يوسف ايليـا
٣٦	السيد بشير اليـاس
٢٠	السيد هواش يوسف
٩١١	مجموع تبرعات تل رجب

« قرية تل خاتون »

ليرة سورية	
٢٤٣	السيد عبدو جرجس
٢٢٤	السادة عزيز وسعيد القومي
١٩٤	السيد ابراهيم اسيو
٨٢	السيد كرمو سعيد
٦٠	السيد سعيد جرجس
٦٠	السيد جرجس شمعون
٨٦٣	مجموع تبرعات تل خاتون

« قرية تل غزال »

ليرة سورية	
٥٧٩	السادة داود وخليل منصور
١٤٨	السيد كرمو منصور
٥٤	السيد ابراهيم لبري
٥	السيد جميل عزيز
٥	السيد سعيد منصور
٧٩١	مجموع تبرعات تل غزال

« قرية حلو شمر »

ليرة سورية	
٣٩٣	السيد ايليا البحو الكوكي
٢٨٠	السيد الياس عبسى
٢٦	السيد ايليا البحو
٢٦	السيد عيسى ايليا
٩١١	مجموع تبرعات قرية حلو شمر

« قرية الهسك »

ليرة سورية	
١١٩	السادة جرجس والياس سعيد
١١٦	السيد عزيز جرجس
١٠٧	السيد هابيل توما وعائلته
١٠٤	السيد جرجس شمعون
٩٦	السيد داود جرجس
٤٤	السيد سعيد حجو
٤٠	السيد داود رزقو
٣٦	السيد ايليا بحـــو
٣٢	السيد داود عبد الاحد
٦٩٤	مجموع تبرعات قرية الهسك

« قرية تل بقر »

ليرة سورية	
١١٠	السيد فرمان عبد الاحد
٧٥	السيد جرجس رزقو
٥٨	السيد جرجس سعيد
٤٠	السيد كرمو سعيد
٣٦	السيد رزقـــو بحو
٣٦	السيد حنـا داود
٣٢	السيد يـامين سعيد
٣٢	السادة جرجس جبور وحنا عبد الاحد
٣٢	السيد سعيد رزقو
٣٢	السيد سعيد داود
٤٤٣	مجموع تبرعات تل بقر

[قرية سيحة]

ليرة سورية	
٨٥	السيد جرجس عبد الاحد
٨٠	السيد ابراهيم حنا كنعو
٧٤	السيد جرجس اسيو
٥٨	السيد حنا ايليا البرفي
٤٨	السيد سعيد يوسف
١١	السيد سلو حنـا
٣٥٦	مجموع تبرعات سيحة

« قرية نبهان »

ليرة سورية	
١٠٦	السيد جرجس يوسف
٧٤	السادة حنا وسعيد يعقوب
٧٤	السيد خليل ملكو
١٦	السيد الياس عبسى
٢٧٠	مجموع تبرعات قرية نبهان

« قرية كرداود »

ليرة سورية	
٧٦	السيد سعيد قومي
٣٨	السيد كرمو ميخو
٣٨	السيد كرمو سعيد
٣٦	السيد يوسف موسى
٢٢	السيد موسى عبد الله
١٠	السيد سلو حنا
١٠	السيد باهو حنا
٢٣٠	مجموع تبرعات قرية كرداود

« قرية زورآفا »

ليرة سورية	
١٦٦	السيد حنـا ميخو
٣٠	السيد سلو نعوم
١٩٦	مجموع تبرعات قرية زورآفا

[قرية تل سكر]

ليرة سورية	
١٣٤	السيد حنـا ايليا
١٦	السيد داود سعدو
١٦	السيد مجدي داؤد
١٠	السيد كريت بيدروس
١٧٦	مجموع تبرعات قرية تل سكر

(قرية فرفرة)

ليرة سورية	
٦٦	السيد حميد آغـا
٤٠	السيد اسحق عليان
٢٢	السيد ابراهيم يوسف جرجس بروكي
٢٠	السيد حنا عبد الاحد أصلو
٢٠	السيد جرجس ملكي بروكي
١٦٨	مجموع تبرعات قرية فرفرة

« قرية عمر زورباشي »

ليرة سورية	
١٧٤	السادة يونان كوركيس واولاده

« قرية قره داغ »

ليرة سورية	
٧٢	السيد سعيد قومي
٥٢	السيد كرمو سعيد
١٢٤	مجموع تبرعات قره داغ

« قرية تل بيدر »

ليرة سورية	
٤٨	السيد سعيد الحمو
٤٤	السيد الشيخ خالد الحمه
٩٢	مجموع تبرعات تل بيدر

٥٤	السيد سليمان يوسف	(قرية المتسلطن)
٤٤	السيد كردوش العبيد	(قرية أبو جفور)
٤٤	السيد جورج بطرس ورفقاؤه	(قرية هيكو)
١٠	السيد كيفورك عبد الاحد	(قرية جرنك)

تبرعـــات

[المـالكـيـة]

ليرة سورية	
٦٠٠	السيد سليم جورج حداد وعائلته
٥٠٠	السيد كوركيس رشكو
٢٠٥	الشماس حنـا القس
٢٠٠	الاب القس جبرائيل جمعة واولاده
١٣٤	السادة اسحق موسى واخوانه
١٢٨	السيد حنـا رشكو
١٠٠	السيد موسى بيطـار
١٠٠	السيد عبد الله عبد الاحد
١٠٠	جمعية السيدات السريانية بديريك
١٠٠	السيد لحـــدو صليبـا
٧١	من محسنين بواسطة السيد حنا اسطيفو
٥٠	السيد صليبـا يعقوب
٥٠	السيد موسى يعقوب
٥٠	السيد حنـا اسطيفو
٥٠	السيد يوسف نيسان
٢٥	السيد ساغاتيل باسيل
٢٥	السيد عيسى يوسف شيريني
٢٥	السيد لحـــدو حنا
٢٥	السيد حنـا زكو
٢٥	الشماس قريـاقس يوسف
٢٥	السيد يوسف لحدو صليبا
٢٥٨٨	المجموع

ليرة سورية	
٢٥٨٨	جمع ما قبله
١٥	الشماس توما عبدي وعائلته
١٠	السيد يعقوب شمعون
١٠	السيد سليمان عيسى
١٠	السيد لحدو رازاية
١٠	السيدة والدة يوسف حنا
١٠	السيد عبد الأحد هوري
١٠	السيد جرجس عمسو
١٠	السيد موسى ملكي
١٠	السيد رزقو عيسى
٧	〃 شمعون بطرس
٥	〃 صبري بحادي حداد
٥	〃 بولس لحدو
٥	〃 كريم يعقوب
٥	〃 نازار توماس
٥	〃 عيسى كورية
٥	〃 موسى صليبا
٥	〃 مراد يوسف
٥	〃 بهنان رازاية
٥	〃 شكري لحدو رازاية
٥	〃 حنا بهنان زيني
٥	〃 شمعون عيسى
٥	〃 بهنان كبرو توما
٥	〃 دنحو عيسى
٥	السيدة حانة والدة الربان داود سليم
٥	السيد شمعون كورية
٢٧٦٥	المجموع

ليرة سورية	
٢٧٦٥	جمع ما قبله
٥	السيد بنيامين كبرو
٥	〃 مراد عبد المسيح
٥	〃 اسحق لحدو الساعور
٥	〃 يعقوب كوركيس
٥	〃 كوركيس آدم
٤	〃 سليمان يعقوب كبرو
٤	〃 يشوع حنا اوسي
٤	〃 ملكي يعقوب
٣	〃 يوسف يوسف
٣	〃 كورية معجون
٣	〃 حنا الديتشي
٣	السيد بهنان مرقس
٣	السيد عبدو بحكو
٢	السيد كوركيس اسحق
٢	السيد بهنان حنا
٢	السيد بطرس بهنان
٢	السيد لحدو اسكندر
٢	السيد موسى يعقوب
٢	السيد داود عيسى
٢	السيد يشوع الشماس يوسف
٢	السيد حنا كوركيس
٢	السيد صومي ملكي
٢	السيد كبرو عيسى
٢	السيد كوركيس نيسان
٢	السيد سليمان يعقوب
٢	السيد جورج نعموج
٢٨٤٣	المجموع

	ليرة سورية
جمع ما قبله	٢٨٤٣
السيد يوسف مراد	٢
السيد حنا ملكي	٢
السيد عازار فرج	٢
السيد يشوع موسى	٢
السيد يعقوب كبرو دلوكي	٢
السيد سليمان يوسف	٢
السيد حنا يعقوب	٢
السيد فتحو عبد الاحد	٢
السيد ملكي مراد	١
السيدة مريم عيسى	١
السيد ملكي كبرو	١
السيد بطرس عبد الاحد	١
السيد عبد الاحد مسعود	١
السيد اورام بولس	١
السيد يوسف ابراهيم	١
السيد رزقو توما	١
السيد كبرو لحدو	١
السيد جلو جميل	١
السيد صليبا لحدو	١
السيد بهنان يشوع	١
السيد يوسف بهنان	١
السيد شكري بهنان	١
السيد الياس آدم	١
السيد يوسف معجون	١
السيد حنا موسى	١
السيد شكري حنا	١
المجموع	٢٨٧٧

ليرة سورية	
٢٨٧٧	جمع ما قبله
١	السيد جميل اسحق
١	السيد عبد المسيح كوركيس
١	السيد يعقوب يشوع
١	السيدة ابنة المرحوم القس موسى
١	السيد اسحق موسى
١	السيد مرقس كورية
١	السيد سليمان بطرس
١	السيد ابراهيم شمعون
١	السيد ملكي حبو
١	السيد كوركيس مراد حنا
١	السيد يعقوب مراد
١	السيد لحدو مراد هيلانة
١	السيد عزيز عيسى صومي
١	السيد موسى شمعون
١	السيد صليبا آحو
١	السيد احد المؤمنين
٢٨٩٣	مجموع تبرعات المالكية

تبرعـــات

[قرى المالكية]

ليرة سورية	
١٠٠	السادة شكري موسى ورفقاه « قرية كرزرك »
٨٣	السيد حنا دنحو ورفقـــاه « قـــرية بره بيت »
٧٥	السيد ملكي كورية ورفقاه « قـــرية تربكاية »
٧٤	الشماس كورية ورفقـاه « قـــرية برك »
٥٠	السيد فيلبس حنا والياس يعقوب ورفقاه « قرية كهني مطربي »
٢٨	السيد اسطيفو يعقوب ورفقـاه « قرية ضويـديك »
٣	السيد بـاسوس « عـــين بازوق »

تبرعـــات

[قبور البيض]

ليرة سورية	
٢٥	السيد ملكي شمعون
٢٥	〃 سمعان عيسى
٢٥	〃 زيتون كورية
٢٥	〃 رشو جلما
٢٥	المقدسي حنا حمره
٢٥	السيد بولس اسمر
٢٥	〃 ايليا القس مراد
٢٥	〃 يوسف توما
٢٥	〃 يوسف كورية
٢٠	〃 مراد شمعون
١٥	〃 عدو جورج
١٠	〃 كلو سفر
١٠	〃 صومي أيو
١٠	〃 لحدو توما
١٠	〃 شابو موسى
٧	〃 صومي بهو
٦	〃 يعقوب بولس
٥	〃 جورج كبرئيل
٥	المقدسي بيدروس
٥	السيد حنا دانيال
٥	السيد بطرس يوسف
٣٣٣	المجموع

ليرة سورية	
٣٣٣	جمع ما قبله
٥	السيد حنا الشوفير
٥	السيد ملكي سليمان
٣	الشماس عيسى
٣	السيد كورية عيسى
١	أحـــد المؤمنين
٣٥٠	مجموع تبرعات قبور البيض

تبرعـــات

[قرى قبور البيض]

ليرة سورية		
٢٠٠	السادة بولس شمعون ورفقاه	« قرية محركان »
١٧٥	〃 ابراهيم عيسى ورفقاه	« قرية كرشيران »
١٧٥	〃 عزيز حبيب ورفقــاه	« قرية كركشامو »
٧٥	〃 موسى لحدو ورفقاه	« قرية غردوكة »
٧٠	〃 سليمان آحو ورفقاه	« قرية روتــان »
٥٠	〃 ماروكي زيتون ورفقاه	« قرية شلهـــومية »
٣٠	〃 موسى موري شمعون	« قرية ديرونـــة »
٢٥	〃 افرام ملكي ورفقاه	« قرية خويتـــلة »
٢٥	〃 حنا افرام ورفقـاه	« قرية تل جهان »
٢٠	〃 عزيز ملكي ورفقاه	« قـرية زورآفـــا »
١٣	〃 ابراهيم حيدو ورفقاه	« قرية تـــل شعير »
١٢	〃 آحو ايليــا ورفقاه	« قـرية بشـــيرية »

« تل كوجك »

ليرة سورية	
٥٠	السيد يعقوب مراد
١٥	« جورج سفر
١٠	« الياس ترزيباشي
٥	« زكي نعوم
٥	« ابراهيم طوبال
٥	« عيسى بنيامين
٥	« شمعون بصمه جي
٩٥	مجموع تبرعات تل كوجك

« قرى تل علو »

٥٥	« قرية تل علو »
٥٥	« قرية تل تمر »
٥٠	« قرية قسروك »
٣٥	« قرية تل كيف »
٣٥	« قرية كـلاعة »
٣٠	« قرية كرحوتحتاني »
٣٠	« قرية طـــاش »
١٧	« قرية سليمان ساري »
٣٠٧	مجموع تبرعات قرى تل علو

تبرعـــات

[عامودة]

ليرة سورية	
٥٠٠	السادة سليم زكو واخوانه
٥٠٠	المقدسي عبد الاحد خاجو
٢٠٠	السادة سعيد وملك اسحق
٢٠٠	السيد متى خــاجو
٢٠٠	السيد عبد المسيح منيرجي
٢٠٠	السادة صموئيل داود وملك سعيد
١٠٠	السيد عبد الكريم القس الياس
١٠٠	السيد الياس يوسف
١٠٠	المقدسي داود خــاجو
١٠٠	السيد ميخائيل منيرجي
١٠٠	السيد يعقوب قــوج
١٠٠	السيد يوسف مــلوح
١٠٠	السادة يوسف وانلي واولاده
٧٥	السادة عطا الله سعيد واخوانه
٥٠	السيد الياس يوسف شماس
٥٠	السيد الياس عبد الاحد
٥٠	السيد المعلم يعقوب داود
٥٠	السادة اسحق سعيد واخوانه
٢٥	السيد الياس يوسف زكو
٢٥	السيد ملك طـالاني
٢٨٢٥	المجموع

ليرة سورية	
٢٨٢٥	جمع ما قبله
٢٥	السيد داود عيسى
٢٥	السيد ملكي القس الياس
٢٥	السيد جميل القس الياس
٢٥	السيد الياس فرجو الدلال
٢٥	السيد عزيز جرجس
٢٥	السيد شكري حناشكرو
٢٥	السيد عبد الكريم ملكو جمو
٢٥	السيد جوزيف القس الياس
٢٥	السيد يسى الجمموص
٢٥	السيد الياس زكو
١٥	السيد كورية يعقوب
١٥	السيد داود دلالة
١٥	السيد عزيز حنا عازر
١٥	السيد يامين جرجس
١٠	السادة الياس دلالي واولاده
١٠	السيد جرجس عبد المسيح
١٠	السيد حنا حتينا
١٠	السيد بشير عبد الاحد
١٠	السيد جورج عبد المسيح منيرجي
١٠	السيد صموئيل داود حنوش
٥	السيد يعقوب مراد القس الياس
٥	السيد عبد الاحد كبك
٥	السيد رزق الله كبابي
٥	السيد ملك زكو
٥	السيد افرام شمعون
٥	يعقوب هيلون
٣٢٢٥	المجموع

ليرة سورية	
٣٢٢٥	جميع ما قبله
٥	أرملة الخوري عبد الاحد
٥	السيدة فرحة نعلبند
٥	السيد يوسف طوبال
٥	المقدسية منصور قصار
٣	السيد ادور ماردو
١	الطالب زهير جميل وانلي
٣٢٤٩	مجموع تبرعات عامودة

تبرعـــات

[حلب]

ليرة سورية	
٥٠٠	نيافة المطران مار ديونيسيوس جرجس
١٠٠٠	السيد جورج سليم عـازار
١٠٠٠	السادة شلاح اخوان ★
٥٠٠	السيد عبدالمسيح منيرجي
٣٠٠	〃 يعقوب حنا أفرام
٢٠٠	〃 عبدالكريم أجانس
١٧٥	〃 الدكتور حلمي عبدالمجيد
١٠٠	〃 الدكتور ابراهيم حلاق
١٠٠	〃 فتـح الله مراد
٥٠	〃 شفيق عبدالنور
٥٠	〃 يعقوب عبدالاحد ايليا
٢٥	السيدة ملكة لولي طبو
١٠	شمعون جرجس عنتر
٤٠١٠	مجموع تبرعات حلب

★ ورد أيضاً تبرع باسم السادة شلاح اخوان في رأس العين بثمانمائة ليرة سورية

« البرازيل »

ليرة سورية	
٢٤٦٣	عن روح المرحوم حنا كبرئيل جامر
١٩٨	السيد ابراهيم ملـكي قريو
١٠٠	السيدة سيدي المقدسي الياس عبدالله
٢٧٦١	مجموع تبرعات البرازيل .

« الولايات المتحدة »

ليرة سورية	
٢٣٧٠	نيافة المطران مار اثناسيوس يشوع صاموئيل

« كندا »

« بواسطة الاب القس عبدالكريم كرمه »

ليرة سورية	
١٧٥	السيد خليل عبدالاحد حداد
١٧٥	〃 عبدالمسيـح زكو
١٧٥	〃 خليل آحو
٨٨	〃 فرجو عبدالاحد حداد
٨٨	〃 توما هندي
٨٨	〃 شفيق قصار
٨٧	〃 يوسف كومري
٨٧	〃 بهنان قصار
٥٢	〃 جورج باطري
٣٥	〃 كريم جرجور
١٠٥٠	مجموع تبرعات كندا

تبرعـــات

(العراق)

ليرة سورية	
٥٠	السيد عبدالمسيح أفرام كوركيس
٤٨	السيدة فكتورية أرملة قسطنطين جرموكلي
٢٠	السيد فريد حنا السماك
١١٨	مجموع تبرعات العراق

تبرعـــات

(تركيا)

ليرة سورية	
٩٠	السيد الياس شحطي
٢٥	« حنا عين سنجي
٢٥	« أنيس عبدالاحد كدا
٢٥	« رزق الله خزوم
١٦٥	مجموع تبرعات تركيا

(لبنان)

ليرة سورية	
٥٠	الياس مسعود (بيروت)

كاتدرائية القديس مار جرجس بالحسكة

((من الداخل))

الهدايا العينية

من دواعي الفرح الروحي أن يتبارى المؤمنون في تقديم الهدايا لبيت الرب كل بحسب طاقاته وامكانياته وظروفه .

فمنهم من قدم من ماله . ومنهم من قدم من نتاج أرضه ، ومنهم من ثمرات فنه وفكره ، ومنهم من عمل بيده ومجهود كتفه . ومن السيدات كثيرات قدمن حليهن ابتغاء مرضاة الله ؛ وذلك عملاً بقول الله في انجيله « هكذا فليضئ نوركم قدام الناس ليروا أعمالكم الحسنة ويمجدوا اباكم الذي في السموات »

ومن المؤمنين فئة قدمت وتقدم الهدايا لبيت الله بوضعها في صندوق الكنيسة بصورة سرية ومكتومة متخذة لها شعاراً الآية الالهية القائلة : « إذا صنعت براً فلا تدع شمالك تعلم ما صنعت يمينك » .

كما وان فئة أيضاً قدمت هدايا نقدية وعينية والتمست عدم ذكر أسمائها . فما أجمل تسابق المؤمنين في البذل والعطاء لبيت الله .

وفيما يلي بيان تفصيلي بأنواع الهدايا العينية وأسماء مقدميها :

١ ـ المحسن السيد جوزيف شابو كادوم من (البرازيل) قدم للكنيسة الهدايا الآتية :

١ ـ صليب معدن كبير المذبح .
٢ ـ صليب معدن وسط المذبح .
٣ ـ كاس وصينية للقداس مذهبين ضمن صندوق خاص
٤ ـ مبخرة فضية كبيرة مع حق بخور .
٥ ـ مشمعدان معدن صغير ذو ثلاث شموع عدد « ٢ » .
٦ ـ قنديل معدن عدد « ٣ »
٧ ـ أبريق ولكن معدن مفضض لغسل يدي الكاهن .
٨ ـ كرسي للنافورة معدن مذهب
٩ ـ صورة العشاء السري كبيرة من المعدن المفضض .

١٠ - صورة العشاء السري من المرحوم الخوري موسى حكيم (البرازيل)
١١ - صليب فضة كبير للمذبح مع قاعدة فضية من المقدسية ملكة القس بهنام (حلب)
١٢ - صليب فضة كبير للمذبح من مريم اسحق قطو (الحسكة)
١٣ - كأس وصينية قداس من فضة من سيدي شابو عن روح والدها المرحوم الربان عبدالاحد شابو (الحسكة) .
١٤ - كأس للقداس كبير مع صينية صغيرة من الفضة المحلاة عن روح المرحوم المقدسي ميخائيل حنا كنعو (الحسكة)
١٥ - صينية للقداس صغيرة من الفضة المحلاة من المقدسية منصورة جوهر [عـامودة .]
١٦ - صينية للقداس من الفضة المحلاة عن روح المرحومة وردة بنت عبدو موسى (الحسكة) .
١٧ - بيت قربان من الفضة المحلاة عن روح المرحومة وردة عبدو موسى [حسكة]
١٨ - بيت قربان من الفضة عن روح المرحوم عبد الكريم مركي [الحسكة]
١٩ - مبخرة من الفضة حجم وسط من بدرية دباغ على روح والديها جوزيف وجوزفين دباغ (الحسكة) .
٢٠ - شمعدان مرمر كبير عدد « ٢ » عن روح المرحوم المرحومة مريم اولي تنورجي « قامشلي » .
٢١ - شمعدان إيطالي معدني كبير عدد « ٢ » عن روح المرحوم المقدسي نعـوم راهب « الحسكة » .
٢٢ - شمعدان إيطالي معدني وسط عدد « ٢ » عن روح المرحوم انطون نعوم راهب . [الحسكة]
٢٣) شمعدان معدن للانجيل عدد « ٢ » من كلو كوركيس واخوانه
٢٤) شمعدان معدن كهرباء عدد « ٨ » « الحسكة »
٢٥ - ثرية من السيد سعيد عباجي « الحسكة » .
٢٦ - ثرية عن روح المرحوم جرجس سروي « الحسكة » .
٢٧ - ثرية من المقدسي مانوك آدم « الحسكة » .
٢٨ - ثرية من السيد يحي عبو السقول « الحسكة » .

٢٩ ـ مروحة كهربائية للسقف من السيد انطون الياس منظرة « الحسكة »
٣٠ ـ 〃 〃 〃 من المقدسي يعقوب ابراهيم آدمو 〃
٣١ ـ 〃 〃 〃 من السادة سعيد زكو واخوانه 〃
٣٢ ـ 〃 〃 〃 من الشماس الياس حشيشو واولاده 〃
٣٣ ـ 〃 〃 〃 من المقدسي ابراهيم اليـاس 〃
٣٤ ـ 〃 〃 〃 من السادة جورج وروفائيل بوغوص 〃
٣٥ ـ 〃 〃 〃 من جورج عبدو مركي واخوانه 〃
٣٦ ـ 〃 〃 〃 من المقدسي يامين وكاكي ميرو « عدد ٢ » 〃
٣٧ ـ 〃 〃 〃 من جوزيف عبد المسيح صنونو « عدد ٢ » 〃
٣٨ ـ 〃 〃 〃 من السيد موسى البري الخنو 〃
٣٩ ـ كتاب الانجيل المقدس باللغتين السريانية والعربية مخطـوط جديد تقدمة من المقدسي حنا يوسف بحادي رزوجته أولغا جرجس كرو « الحسكة »
٤٠ ـ كوذ عدد « ٣ » من خشب الزان للانجيل والحساي والفنقيث من السيد صاموئيل ملكي النجار « القامشلي »
٤١ ـ طاولة زان كبيرة لوكالة الكنيسة من صاموئيل ملكى النجار « قامشلي »
٤٢ ـ كرسي للاعتراف من خشب الزان من جمعية الفتيات السريانية [بالحسكة]
٤٣ ـ كرسي لنيافة المطران في المذبح من السيد جان الياس حجار [الحسكة]
٤٤ ـ كرسي نافورة من زان عدد (٢) من كنيسة (قبور البيض)
٤٥ ـ تعليقة خشب زان عدد (٦) من السيد شفيق عبدالنور (حلب)
٤٦ ـ بدلة اسطوفة قديمة عن روح المرحوم الربان عبدالاحد شابو من ابنته سيدي « الحسكة » .
٤٧ ـ بدلة قداس من السيدة بدرية دباغ عن روح ولديها المرحومين جوزيف وجوزفين كيفورك « الحسكة » .
٤٨ ـ همنيخ عدد « ٣ » من المقدسي عبدالمسيح صباغ (الحسكة) .
٤٩ همنيخ عدد « ٤ » من سيدي زوجة الشماس يوحانون هوبيل (الحسكة)
٥٠ همنيخ عدد « ٤ » من فرحة جرجس عنتر [الحسكة]
٥١ سجادة عدد « ٢ » نباتية صغيرة من سيدي زوجة الشماس يوحانون هوبيل [الحسكة]

٥٢ ثلاثـة صلبان حديد كبار فوق قباب الكنيسة من السادة عبدو حنا واولاده (الحسكة)
٥٣ جهاز مكبر الصوت / ميكروفون / من لجنة المدارس السريانية (بالحسكة)
٥٤ صورة السيح المصلوب من السيد حنا بابا خان (الحسكة)
٥٥ 〃 مار الياس من المقدسي الياس حنوش (الحسكة)
٥٦ 〃 مار اسيا من المقدسي يعقوب آدمو (الحسكة)
٥٧ 〃 مار جرجس من السيد نعمان عازر (الحسكة)
٥٨ 〃 المعمودية من السيد جورج سعيد نوري بك (الحسكة)
٥٩ 〃 السيدة العذراء من السيد عبد الكريم تانو (الحسكة)
٦٠ 〃 القديس مار يعقوب من السيد توفيق بصمه جي (الحسكة)
٦١ 〃 السيد المسيح من السيد سليم شمعون عبد الدائم (الحسكة)
٦٢ 〃 صعود السيدة العذراء من السيد مراد شمعون (الحسكة)
٦٣ 〃 القديسة شموني من السيد جميل ملكي دولي (الحسكة)
٦٤ ساعة على الكهرباء من السيد جورج يامين عبد لكي [دمشق]
٦٥ جهاز توزيع الصوت من اليكروفون من السيد عبد النور بقال [قامشلي]
٦٦ عكاز أبوي للكنيسة من السادة كلو كوركيس واخوانه [الحسكة]
٦٧ أغطية صغيرة المذابح الثلاثة من السيد عبد الكريم تانو [الحسكة]
٦٨ ستر باب المذبح الكبير من المخمل عن روح المرحوم سعيد شيلازي [رأس العين]

« هدايا عينية »

« مواد بناء »

كميون عدد « رمل »

من السادة عيسى اصلان وأولاده	٣٢	الحسكة
من السيد شمعون ملكو طوشان	٥	«
من السيد جورج داود زلطاية	٢	«
من السيد نويا آدم	١	«
	٤٠	

كيس عدد « اسمنت »

من السيد سعيد عبدو موسى	٤٠	الحسكة
من السادة ملك وتوفيق بصمه جي	١٥	«
من المقدسي ابراهيم الياس	١٥	«
	٧٠	

« جهود مشكورة »

ان جمعية السيدات الخيرية في الحسكة ساهمت في هذا المشروع بمبلغ ٧٥،١٣٦٣٣ ليرة سورية منه ١٣٠٠ ليرة سورية لمشروع البناء وهو من أصل تبرعات الحسكة و ٧٥،١٢٣٣٣ ليرة سورية الأبواب والشبابيك والمذابح . مما جمعته من المؤمنين والمؤمنات في شتى المناسبات تقبل الله اتعابهم وهدايا الشعب وكافأهم بالخير والبركات .

« هدايا عقارية »

اشتراكاً في مشروع بنـــاء الكنيسة فقد أهدى الشماس كبرئيل القس يوسف وأولاده قطعة أرض للوقف مساحتها / ٤٠٠ / متراً مربعاً .

كما ان السادة اسحق يعقوب مسعودي واخوانه والسادة ايليـا حنـا درويش واخوانه قد أهدوا مناصفة قطعة أرض للوقف مساحتها / ٤٠٠ / متراً مربعاً .

= حيـا الله أهل الغيرة وتقبل هداياهم =

« المشتغلون مجانا »

ان فريقاً من ذوي الهمم والغيرة فضلاً عن تبرعاتهم النقدية فقد اشتغلوا بأيديهم في الكنيسة كمال مجاناً وفي مقدمتهم :

المعلم البناء السيد (شمعون برصوم) الذي قام بنفسه ببناء المذابح الحجرية الثلاثة مجاناً كما وان السيد (حنا اسمر) أشرف على نحت وبناء وإعداد مواد بناء المذابح الثلاث مجاناً أيضاً .

وفيما يلي جدول بأسماء الذين اشتغلوا مجاناً ومدة العمل

	عدد يوم
السيد جرجس ملكو شوجنو	١٥
المقدسي مانوك آدم	١٠
السيد ابراهيم داود عمسي	١٠
〃 بشار يشوع	١٠
〃 يامين شمعون	٨
〃 حنا كوركيس	٧
〃 جانو عيسى	٧
〃 سعيد اسطمبولي	٧
〃 حنا القس عبد المسيح	٧
〃 جوزيف المقدسي الياس سعودي	٧
〃 الياس ملكو شوجنو	٥
〃 كورية سعدو	٣
السيدة حسينة أرملة خضر القس بطرس	٢

مجموع التبرعات

((من داخل الابرشية))

ليرة سورية	
١٣٦٤٥٧	من الحسكة
١٤٧٧٠	« رأس العين
١٤٧٢٧	« القامشلي
٣٥٩٩	« الدرباسية
٣٢٤٩	« عامودة
٢٨٩٣	« المالكية
٣٥٠	« قبور البيض
١٥٢٩٦	« قرى الدرباسية
٤٣٣٢	« قرى رأس العين
١٢٧٢	« قرى قبور البيض وتل كوجك وتل علو
٤١٣	« قرى المالكية
٢٦٦	« قرى القامشلي
١٩٧٦٢٤	

((من خارج الابرشية))

٤٠١٠	من حلب
٢٧٦١	« البرازيل
٢٣٧٠	« الولايات المتحدة
١٠٥٠	« كندا
١٦٥	« تركية
١١٨	« العراق
٥٠	« لبنان
٢٠٨١٤٨	

الوارد العام

ليرة سورية	
١٣٦٤٥٧	تبرع مدينـــة الحسكة
١٢٣٣٣	تبرع جمعية السيدات بالحسكة فضلاً عن تبرعهـا المشروع بمبلغ ١٣٠٠ ليرة سورية محسوباً في جملة تبرعات الحسكة
١٤٨٧٩٠	
٧١٦٩١	تبرع من خارج مدينة الحسكة
٢٢٠٤٨١	

مبيع أراضي الى كل من السادة :

	ليرة سورية	
	١٨٥٠٠	محمد المـارديني
	١٥٠٠	صيـاح قباقيبي
	١٣٠٠	سليم لحدو رازاية
	١١٠٤	فرجو يوسف
٢٣٥٦٠	١١٥٦	نخلة ميخائيل
٢٤٤٠٤١		

٦٨١٩	مبيع اسمنت وحسميات
٢٤٤٣	〃 حـــديد
٤٢٥	〃 مرمر بلجيكي وبلاط
٢١٥،٧٥	〃 كلس ونحاتة
١٦٩	〃 اكـياس ورق فارغة
٥٥٧	〃 اعمدة حديدية وخشبية وبواري قديمة تخص المطرانية
٢٥٤٦٦٩،٧٥	المجموع

ل. س ليرة سورية	
٢٥٤٦٦٩،٧٥	جمع ماقبله
١٧٥،٧٥	مبيع كنبايات « مقاعد » المطرانية
٥٢٧،٠٠	مبيع قطع ذهبية وفضية هدايا للكنيسة
٣٠٥،٠٠	مبيع اثاث المرحومة فردو احمر دقنو
١٣٣،٠٠	مبيع ثريات وساعة
٣٧٥،٠٠	حسميات بــــلور
٢٥٦١٨٥،٥٠	
١٤٧٩١٩،٢٥	من صندوق كنيسة مار جرجس وأوقافها في الحسكة
٤٠٤١٠٤،٧٥	((مجموع واردات مشروع الكنيسة))

الصادر العام

ق	ليرة سورية	
٠٠ ،	١٣٥٧٥	ثمن الأرض المشتراة من ابراهيم يوسف جاويش للكنيسة
٠٠ ،	١٥١٨٦٠	استحقاق متعهد المشروع المهندس آرام ملاطيان
٨٥ ،	٧٥٦٧٩	قيمة حديد
٦٠ ،	٦٥٧٥٧	قيمة اسمنت للبناء والتزريق
٦٠ ،	٤٠٥٤	اجرة سيارات لجمع تبرعات للمشروع داخل الابرشية مع قيمة اكياس فارغة لجمع الحنطة
٧٩ ،	٢٧٧	قيمة رصف أرض الكنيسة من الداخل
٤٠ ،	١٠٠٤٤	قيمة الابواب والشبابيك من الحديد وأجرة تركيبها
٠٠ ،	٢٦٥٠	قيمة بلور
٨٠ ،	٨٩٩٧	قيمة واجرة تمديدات كهربائية الى جورج بوغوص
٠٠ ،	٣٣٢٨٩٧	
٠٠ ،	١٨٣٢٠	اجرة يد عاملة لزريقة الكنيسة وطرشها من الداخل والخارج والسطح
٠٠ ،	٣٨١٢	قيمة بلاط من دمشق
٠٠ ،	١٧٤٨	اجرة نقل البلاط من دمشق الى الحسكة
٢٥ ،	٣٦٥٤	قيمة رخام « مرمر » ايطالي من حلب
٤٥ ،	١٥٦	اجرة نقل الرخام من حلب الى الحسكة
٠٠ ،	١٢٩٠	اجرة تركيب الرخام والبلاط
٦٠ ،	١٨٢٣	قيمة نحاتة للتزريق
٥٠ ،	١٨٤٠	قيمة رمل وبحص وبلوك
٨٠ ،	٣٦٥٥٤١	المجموع

	ليرة سورية	ق
جمع ماقبله	٣٦٥٥٤١	٨٠
قيمة بواري حديد المزاريب مع اجرة تركيب	١٥١٤	٣٥
قيمة كلس لتزريق الكنيسة من الداخل	١٠٨٧	٥٠
اجرة بنـــاء التصوينة وسكب درج مدخل الكنيسة الغربي مع درج الهيكل .	٦٦٦	٠٠
قيمة الدرج « موزاييك » المؤدي للزياحين والسطح	٧٦٠	٠٠
قيمة صفائح نحاسية واسلاك نحاس ضد الصواعق	٣٠١	٧٠
قيمة سلاسل حديدية للسقف « للثريات »	٢٤٨	٧٥
اجرة دهان الابواب والشبابيك مع قيمة دهان	٣٧٣	٠٠
قيمة تمديدات لشركة الكهرباء	١٤٦	٥٠
قيمة مقاعد زان للكنيسة	٧٣٢٥	٠٠
	٣٧٧٩٦٤	٦٠
فوائد للبنك السوري	٣٤٢٢	٢٥
اجور محاماة	٣٠٠	٠٠
مصروف على باحة الكنيسة الخارجية	٣١٦٨	٢٥
قيمة مطبوعات المشروع	٧٨	٥٠
قيمة خشب ودف	٨٩	٥٠
	٣٨٥٠٢٣	١٠
نفقات بناء المذبح الكبير	١٢٧٤٧	٨٥
نفقات بناء المذابح الصغيرة	٥٩٠٣	٨٠
((مجموع نفقات مشروع الكنيسة))	٤٠٤١٧٤	٧٥

الشكر الجزيل :

لكل من السادة :

١ - المحسن السيد جورج سليم عازار الذي فضلاً عن تبرعه النقدي فقد أمن جميع كميات الحديد باسعار مناسبة ولآجال طويـــلة .

٢ - وكلاء الكنيسة والوقف السادة : عبد المسيح صباغ وفرج الله سعيد ونعوم باقسطاني الذين بذلوا جهوداً حميدة في سبيل بنيان بيت الله ولايزالوا مثابرين على العمل بأمانة واخلاص .

٣ - المهندس السيد الياس كوز الذي تجشم مشقة السفر من حلب للحسكة على نفقته الخاصة وتطوع باجراء الكشوف على الاعمال المنجزة في المشروع وهيـــأ دفاتر تقابل صحيحة لها .

٤ - المهندسين السادة : سيروب ديكران وعمنوئيل اسمر وعبد المسيح وفؤاد قريو الذين ساهمـــوا في الاشـــراف على مشروع الكنيسة حتى بلـــغ التمام .

٥ - السادة : اعضاء شركة الشهباء للاسمنت بحلب الذين قدموا كميات الاسمنت للمشروع مع حسم « ٥ » ليرات لكل طن واحد .

٦ السيد : حنا نعوم عبد النور الذي أمد المشروع بقرض قدره (٢٥ الف ليرة سورية) لا تمام عملية زريقة الكنيسة .

٧ - السيد : جورج داود قريو الذي تطوع بتدوين وتنظيم حسابات المشروع .

٨ - السادة : منصور راهب خلو وحنا عبود أوسي اللذين قاما بتدقيق الحسابات النهائية للمشروع .

٩ - كما والشكر لجميع المساهمين في هذا « العمل المقدس » والدعاء الى الله ليكافئهم خير المكافأة ويثيبهم خير الثواب .

لقد

أشرف على طبع وترتيب هذا

البيان كل من السادة :

جبرائيل حنا	عضوا المجلس الملي بالحسكة
وسليم صكو زبنو	
وشكر الله نصر الله	سكرتير مطرانية الجزيرة والفرات

والحمد لله أولاً وأخيراً

جدول الخطأ والصواب

صفحة	سطر	خطأ	صواب
٥	٨	حلاله	جلاله
٥	٢١	لى	ابى
٥	٢٥	هذا فضلاً عن تبرعهم	بما فيه تبرعهم
٧	٤	لسعيد	السعيد
٨	١٠	ردها	ردحاً
٨	١٧	ذك	دك
٨	٢٠	شجو	شدو
١٠	٦	وائق	واثق
١١	٢	مشاريها	مشاريعها
١١	٢	بثأدية	بتأدية
١١	٢٢	كنيسة مار في آحو	كنيسة مار آحو في
٨٣	٥	٩١١ ليرة سورية	٧٢٤ ليرة سورية
١٠٤	١٧	روح المرحوم المرحومة مريم	روح المرحومة القدسية مريم
١٠٦	١٨	عن روج	عن روح

(وربما وقعت أخطاء اخرى لايخفى على القارىء اللبيب صوابها ٠)

جدول الخطأ والصواب

صفحة	سطر	خطأ	صواب
٥	٨	خلال	خلاله
٥	٢٢	لن	لم
٥	٢٥	عدا فضلا عن ترجمتهم	بما فيه ترجمتهم
٧	٤	السعد	السعيد
٨	١٠	رسما	رسماً
٨	١٧	تلك	ذلك
٨	٢٠	شجو	شدو
١٠	٦	والق	واثق
١١	٣	مشاريها	مشاربها
١١	٧	ثابته	ثابتة
١١	٢٢	كنيسة مار في آسيو	كنيسة مار آسيو في
٣٣	٥	٩١١ ليرة سورية	٧٢٤ ليرة سورية
١٠٤	١٧	روح الرسوم الرهبونة مريم	روح الرهبونة القدسية مريم
١٠٦	١٨	من دلج	من درج

(وربما وقعت أخطاء أخرى لا تخفى على القارئ الأديب صوابها .)

بيان

بناء كاتدرائية مار جرجس

لطائفة السريان الأرثوذكس بالحسكة

شيدت بعهد

قداسة مار اغناطيوس يعقوب الثالث

بطريرك انطاكية وسائر المشرق للسريان الأرثوذكس